ᐃᔭᕆᐊᑐᖏᑦ ᑐᑦ ᑐᓴᒐᒃᓴᑦ ᓇᐃᓈᖅᓯᒪᔪᑦ Committee Bay-ᒥ ᐱᓕᕆᕕᒃᓴᖅ,ᐱᑕᓕᒃ ᐱᙵᓂᒃ ᖃᖃᓕᖕᒥᒃ

ᐅᑯᓇᖕᒐᖅᑐᑦ North Country Gold Corp-ᑯᓐᓂᒃ Nov 23, 2010

1. ᑐᓴᒐᒃᓴᑦ ᓇᐃᓈᖅᓯᒪᔪᑦ ᐱᔾᔪᑎᓖᑦ ᐱᓕᕆᐊᒃᓴᒥᒃ

ᐅᑯᐊ North Country Gold Corp.-ᑯᑦ ᐃᒫᒃ ᓇᐃᓈᖅᑕᐅᓪᓗᑎᒃ ᑕᐃᔭᐅᖃᑦ ᑕᖅᑐᑦ NCG-ᑯᑦ ᓈᒻᒪᓈᕈᔾᔭᑦ ᐊᑑᑎᓛᑦ ᒪᑕ ᐱᓕᕆᐊᕆᓛᖅᑕᖕᒥᑦ ᐅᑯᓇᓂ ᐱᑕᓕᖕᒥ ᐱᙵᓂᖃᖃᓂᒎᓗᓂᒃ ᕿᓂᖅᕕᐅᓗᑎᒃ ᓄᓇᖕᒐᓂ Committee Bay ᓄᓇᕗᑦᒥ ᐅᕙᓂ 2010-ᒥ. ᑕᒪᒃᑯᓄᖕᒐᒐᓄᑦ ᐱᓕᕆᐊᖑᓛᖅᑐᑦ ᖃᓄᑐᐃᓐᓇᖅ ᐊᑭᑐᔪᓕᕆᔾᔪᑎᓂᒃ ᓂᐅᕐᕈᑎᒃᓴᓕᐅᕈᑎᓂᒃ ᐊᑑᑕᐅᓛᖅᑐᓂᒃ, NCG-ᑯᑦ ᐋᕿᓛᕈᒪᖕᒪᑕ ᕿᓂᕈᑕᐅᑦᓯᐊᓛᖅᑐᓂᒃ ᐅᔭᕋᒃᓴᖅᓯᐅᖅᑏᑦ ᐊᐅᓚᑦᓯᓕᖅᐸᑕ ᐅᕙᓂ 2011-ᒥ ᐊᒻᒪᓗ ᐊᑑᑕᐅᖃᑦ ᑕᓚᐅᖅᓯᒪᔪ ᐃᓚᒋᔭᐅᒻᒪᑕ 7 ᐃᑰᑕᖅᑐᓄᑦ ᐲᔭᖅᑕᐅᓂᑯᑦ ᐊᒻᒪᓗ ᒪᕐᕉᒃ ᐃᑰᑕᖅᕕᕕᓃᒃ ᓄᓇᒥ. ᐊᑑᑕᐅᑦᓯᐊᖃᑦ ᑕᕐᓂᐊᕐᒪᑕ ᓈᒻᒪᒃᑐᒥᒃ ᑲᔪᓯᓂᖃᑦᓯᐊᖃᑦ ᑕᕐᓗᑎᒃ ᐊᒻᒪᓗ ᐊᑦᑕᓈᕿᑦᑕᐃᓕᔾᔪᑎᑦ ᐊᐅᓚᑕᓈᖕᒐᑦ ᓄᓇᒥ ᐅᖕᒐᒃᑐᒥ ᐊᒻᒪᓗ ᑕᒪᓃᑦᑐᑦ ᓄᓇᒥ ᐊᕙᑖᓂ ᐱᔭᕆᐊᑦᑐᕈᓐᓇᕐᒪᑦ. ᐅᑯᐊ NCG-ᑯᑦ ᐱᑐᐃᓐᓇᕆᐊᓖᑦ ᓄᑖᕈᕆᐊᕈᑎᒃᓴᖕᒥᓂᒃ ᓴᓇᕐᕈᑕᐅᕙᒃᑐᑦ ᒫᓐᓇᕿᓂᖅᕕᐅᕙᒃᑐᒥ ᒪᑭᒪᑦᓯᔾᔪᑎᑦ ᐱᓕᕆᕕᖕᒥ.

ᒪᑯᐊ ᓄᑖᕈᕆᐊᖅᑕᐅᒐᔭᖅᑐᑦ ᐃᓚᒋᔭᑦ:

1. ᐋᕿᒋᐊᖅᑕᐅᓛᖅᑐᑦ ᐊᒻᒪᓗ ᐃᓚᒋᐊᖅᑕᐅᓗᑎᒃ ᓯᓂᒃᕕᐅᓲᑦ, ᐊᓯᓂ ᓄᓇᓕᒋᔭᒥ ᐃᒡᓗᕐᑯᑕᐅᔪᑦ ᐊᒻᒪᓗ ᒫᓐᓇ ᐊᑑᑕᐅᕙᒃᑐᑦ ᐱᓕᕆᔾᔪᑎᓄᖕᒐᑦ ᐅᕙᓂ Hayes Camp-ᒥ ᐊᑐᐃᓐᓇᐅᓂᐊᕐᒪᑕ ᓈᒻᒪᓂᖅᓴᑦ ᓱᕐᕋᐅᑕᐅᕐᑯᓇᒋᑦ, ᐃᓄᓯᕐᓄᖕᒐᑦ ᖃᓄᐃᖕᒥᓯᐊᕈᑕᐅᔪᓐᓇᓂᖅᓴᑦ ᑎᒥᖕᒥᓄᑦ, ᐱᓕᕆᕕᒋᓗᒍᓗᓈᒻᒪᓂᖅᓴᐅᓂᐊᕐᒪᑦ ᖃᓄᑐᐃᓐᓇᖅ.
2. ᐋᕿᒋᐊᖅᑕᐅᓗᓂ ᐊᒻᒪᓗ ᑕᑭᑦᓕᒋᐊᖅᑕᐅᓗᓂ ᐅᕙᓂ Hayes Camp-ᒥ ᒥᑦᑕᖅᕕᒃ ᖁᒃᓴᓇᖕᒥᓂᖅᓴᐅᓂᐊᕐᒪᑦ ᖃᖕᒐᓕᒫᖅᓯᓚ ᖃᓄᐃᒃᑲᓗᐊᖅᑎᑦᓗᒍ ᐊᐅᔭᒃᑯᑦ ᐅᑭᐅᒃᑯᑦᓗ.
3. ᓴᓇᔭᐅᓗᓂᖃᖕᒐᓕᒫᖅᐊᖁᑎᒃᓴᖅᐃᑯᖕᒐᒐᓄᖅᐱᙵᓂᒃ ᖃᖃᓕᖕᒥᒃ ᐅᔭᕋᓐᓂᐊᖅᕕᖕᒧᑦ
4. ᓴᓇᔪᖃᑦᓗᓂ ᓄᑖᒥᒃ ᐃᒪᐃᑦᓗᐊᖅᑐᒥᒃ ᐆᒃᑑᑎᒃᑯᑦ 5000 ᐃᑎᒐᐃᑦ ᒥᕝᕕᖕᒥᒃ ᒥᒍᓐᓇᖃᑦᑕᓛᕐᒪᑦ ᖃᖕᒐᕙᔫᖅ ᐃᒃᑕᕆᑦᑐᓂᒃ ᐅᓯᔨ ᐅᕝᕙᓗᑭᐊᖅ ᒥᕝᕕᐅᒍᓐᓇᖃᑦᑕᓛᕐᒪᑦ ᖃᖕᒐᕙᔫᓄᑦ ᖃᖕᒐᓕᒫᖅ.

ᐃᓗᓐᓇᑎᒃ ᓴᓇᔭᐅᓗᑎᒃ ᓄᑖᑦ ᐃᓂᖕᒥᑦ ᐱᓕᕆᕕᑦ ᐸᓚᕐᓂᖅᓴᐅᓂᐊᕐᒪᑦ ᓄᓇ ᐊᕙᑖ ᐊᒃᑐᖅᑕᐅᒃᐸᑕ ᐱᓕᕆᔪᓪᓗᐊᑲᕐᓇᓂᖅᓴᐅᓂᐊᕐᒪᑕ ᐊᒃᑐᐊᔪᑦ ᐃᓅᓯᖕᒥᓄᑦ ᐊᒻᒪᓗᐱᕈᓗᐊᖅᑭᑦ ᑕᐃᓕᕕᐅᓂᖅᓴᐅᓂᐊᕐᒪᑕ ᐱᓕᕆᔪᑦ ᑕᒫᓂᓄᖕᒥ.

ᐅᑯᓇᓃᑦᑐᑦ ᐊᓪᓚᒃᓯᒪᔪᑦ ᑐᓴᒐᒃᓴᑦ ᓇᐃᓈᖅᓯᒪᔪᑦ ᐱᔾᔪᑎᓖᑦ ᐃᓗᓐᓇᖕᒥᓂᒃ ᐅᕗᖕᒐᖕᒐᓂᒃ Committee Bay-ᒥ ᐱᓕᕆᐊᓂᒃ ᐊᒻᒪᓗ ᐃᑯᖕᒐᖕᒐᓂᒃ ᐱᙵᓂᒃ ᖃᖃᓕᖕᒥ ᐱᑕᓕᖕᒥᒃ ᐅᔭᕋᓐᓂᐊᖅᑕᓂᒃ ᐱᔾᔪᑎᓖᓐᓇᐃᑦ ᐱᖁᔭᖅᑎᒍᑦ ᐊᖏᖅᑕᐅᓯᒪᔪᓂᒃ ᑐᒃᓯᖅᑑᑎᒃᑯᑦ ᑖᒃᑯᓄᖕᒐᖕᒐᓂᒃ ᐱᓕᕆᐊᒃᓴᓕᕆᔾᔪᑎᓂᒃ. ᐅᑯᐊ NCG-ᑯᑦ ᐱᕙᓪᓕᐊᖕᒪᑕ ᐊᑑᑎᔪᒪᔭᒥᓐᓂᒃ ᐊᒻᒪᓗ ᐋᕿᒋᐊᕈᑎᒃᓴᖕᒥᓂᒃ ᒫᓐᓇ ᐊᑑᑕᐅᔪᑦ ᐱᔪᓐᓇᐅᑎᑎᒍᑦ ᐊᒻᒪᓗ ᐅᕝᕙᓗᑭᐊᖅ ᓚᐃᓴᖃᕈᑕᐅᔪᑦ ᐊᖏᓕᕆᐊᖅᑕᐅᓛᕐᒪᑕ ᕿᓂᕈᑎᒋᓲᕗᑦ ᐊᐅᓚᑦᓯᔾᔪᑎᑦ.

2. ᐅᑯᐊ North Country Gold Corp-ᑯᑦ

North Country Gold Corp.-ᑯᑦ ᐅᐱᓪᓚᕆᒃᑐᑦ ᐃᓚᐅᒍᑎᖃᕋᒥᒃ ᐅᑯᓄᖓ Discovery Group-ᑯᓐᓄᑦ ᕿᓂᖅᑎᓄᑦ ᐊᑑᑎᔪᒃᓴᓂᒃ ᑲᒻᐸᓃᑦ ᐱᔾᔪᑎᒋᔭᖕᒥᑦ ᐊᑑᑎᓂᖃᖃᑦ ᑕᕐᒪᑕ ᐱᕝᕙᓪᓕᕈᑎᒃᓴᓂᒃ ᕿᓂᖅᓯᑎᒃ ᓄᓇᕗᑦᒥ ᐊᑑᑎᓕᖅᑐᑦ ᐅᖕᒐᓛᓄᑦ 25 ᐊᕐᕌᒍᐃᑦ. ᑕᐃᒪᖕᒐᓂᑦ ᐊᓂᒎᑎᓯᒪᓕᕐᒪᑕ ᖁᓕᑦ 10 ᐊᕐᕌᒍᐃᑦ, ᐅᑯᑎᒎᓇ ᑲᒻᐸᓂᒃᑯᑦ Discovery Group-ᑯᑦ ᐊᐅᓚᑦᓯᖃᑦ ᑕᓕᕐᒪᑕ ᑕᐃᒪᖕᒐᓂᑦ ᐊᑑᑎᓕᖅᑐᑦ ᐅᖕᒐᓛᓄᑦ ᖁᓕᑦ 10 ᐊᕐᕌᒍᐃᑦ, ᐅᑯᐊ ᑲᒻᐸᓂᒃᑯᑦ $100 ᒥᓕᐊᑖᓚᓂᒃ ᕿᓂᕈᑎᖃᖅᓯᑎᒃ ᓄᓇᕗᑦᒥ. ᐅᑯᐊ NCG-ᑯᑦ, ᑲᑐᔾᔨᓪᓗᑎᒃ ᐊᒻᒪᓗ ᓯᕗᓕᖕᒥ, ᐊᐅᓚᑦᓯᒍᑎᖃᖅᓯᒪᓕᖅᑐᑦ ᐃᒪᐃᓪᓗᐊᖅᑐᓂᒃ $47.5 ᒥᐊᓕᑖᓚᓂᒃ ᐱᓕᕆᓪᓗᑎᒃ ᒪᑐᒪ Committee Bay ᓄᓇᖃᕐᒪᒥ. ᑯᒻᐸᓃᑦ ᐊᑑᑎᑦᓯᐊᖃᑦ ᑕᖅᓯᒪᔪᑦ ᐱᖃᑦ ᑕᕐᒪᑕ ᐊᑑᑎᓂᖃᑦᓯᐊᖅᑐᓂᒃ ᒫᓐᓇᕐᑖᖑᔪᔪᖅ ᕿᓂᖅᓯᑎᒃ ᐱᓕᕆᔾᔪᑎᒥᓐᓂᒃ ᐊᒻᒪᓗ ᖁᕕᐊᒋᓪᓗᓂᔾᔪ ᐃᑲᔪᕈᓐᓇᕐᒥᒃ ᐃᓄᖕᓂᒃ ᓄᓇᓕᖕᓂᒃ ᓄᓇᕗᑦᒥ.

ᑕᐃᒪᖓᓂᑦ ᐊᑑᑎᑎᓪᓗᒋᑦ 25 ᐊᕐᕌᒍᐃᑦ ᑕᑯᖃᑦ ᑕᖅᓯᒪᔪᑦ ᐱᒋᐊᕐᖓᐅᑕᐅᔪᓂᒃ ᐊᒻᒪᓗ ᓯᕗᓪᓕᖅᐹᒥ ᐱᕈᐸᓪᓕᐊᓕᖅᑎᓪᓗᒍ ᓄᓇᕗᑦ ᐊᒻᒪᓗ ᐱᓕᕆᖃᑎᖃᖃᑦ ᑕᖅᓯᒪᓪᓗᑎᒃ ᓄᓇᓕᖕᓂ ᒐᕙᒪᓕᕆᔨᒃ ᑯᓐᓂᒃ ᐃᑲᔪᖃᑦ ᑕᕐᒪᑕ ᐊᑑᑎᓂᖃᕈᓐᓇᖅᑐᓂᒃ ᓄᓇᕗᑦᒥ ᐊᒻᒪᓗ ᐃᓄᖕᒥᓄᑦ. ᓯᓚᖅᔪᐊᕐᒥᐅᑦ ᑐᓴᖃᑦ ᑕᕐᒪᑕ ᐅᑭᐅᖅᑕᖅᑐᒥᐅᓂᒃ ᓯᓕᓗ ᑐᓴᖅᑕᐅᖕᒥᓇᖃᑦ ᑕᓚᖓᒪᑕ, ᖃᐅᔨᓛᕐᑦᑕ ᓄᓇᕗᑦ ᒪᑭᒪᑦᓯᐊᕈᓐᓇᓛᕐᑦᓂᖓᓂᒃ, ᐊᔪᖅᓴᖕᒥᓪᓗᑎᒡᓗ ᓄᓇᓕᖕᒥᑦ ᑮᓇᐅᔾᔭᒃᓴᖃᑦᑕᓗᕐᑎᒃ ᐊᒻᒪᓗ ᐃᓅᓯᕐᓅᖕᒐᑦ ᐱᓕᕆᖃᑕᐅᕙᒡᓗᑎᒃ ᑲᑐᔾᔨᖃᑕᐅᖃᑦᑕᕐᓗᑎᒃ ᐅᑯᐊᑎᑐᑦ NCG-ᑯᑦ ᐊᒻᒪᓗ ᓄᓇᓖᑦ ᑲᔪᓯᕙᑦᓕᐊᔪᑦ ᐅᑉᓗᒥ. ᐅᒃᐱᕈᓯᒃᑲᑦᑕ ᐱᕙᑦᓕᐊᓂᖃᒻᒪᑕ ᐱᔪᓂᒃ ᐅᑯᓇᖓᑦ ᐱᑕᓕᖕᒥ ᐱᖓᓂᒃᖃᖃᓕᖕᒥᒃ ᒍᓗᑕᓕᖕᒥ, ᕿᑎᕐᒥᐅᓂ ᐊᒻᒪᓗ ᐃᓅᓐᓇᖕᒐᑦ ᓄᓇᕗᑦᒥ, ᑭᓯᐊᓃᓛᒃᐊᑑᑕᐅᑦᓯᐊᕈᓐᓇᕐᓂᐊᖅᑐᑦ ᐱᓕᕆᖃᑎᒌᑦᓯᐊᖃᑦ ᑕᖅᐸᑕ ᑲᑐᔾᔨᓗᑎᒃ ᐊᒻᒪᓗ ᑕᒪᒃᑯᓄᖓᖓᑦᐊᑑᑕᐅᖃᑦᑕᓛᕈᒪᔪᑦ ᓯᕗᓂᒃᓴᖓᓂ ᕿᑎᕐᒥᐅᑦ. ᐅᑯᐊ NCG-ᑯᑦ ᐊᑑᑎᖕᒥᓇᖃᑦᑕᕐᓂᐊᖅᑐᑦᐱᓕᕆᖃᑎᖃᑦᓯᐊᕐᓂᕐᒥᒃ ᐊᒻᒪᓗ ᐊᑑᑕᐅᖃᑦᑕᖁᔨᓗᑎᒃ ᐊᐃᕙᒍᔾᔨᖃᑦᑕᕐᓗᑎᒃ ᓄᓇᕗᒥᐅᑦᐃᓅᓐᓇᐃᓐᓂᒃ ᐱᓕᕆᕕᖅᑎᓕᒫᑦᓗᖓᓂᒃ ᐱᓕᕆᔾᔪᑎᓂᒃ.

3. ᓇᒥ ᓄᓇᒥ ᐊᒻᒪᓗᓇᖕᒥᓂᕆᔭᑦ

ᐅᑯᐊ North Country Gold-ᑯᑦ ᐱᖁᑎᖃᑦᓚᕆᒻᒪᑕ ᐃᒫᑎᒋ 100% ᐳᓴᓐ ᓇᖕᒥᓂᖃᕈᑎᒋᓪᓗᒍᐅᔾᔭᒃᓴᖅᓯᐅᕈᑎᑦ ᐊᑑᑎᕕᒋᔪᓐᓇᓪᓚᕆᒃᓯᒋᑦ ᐃᒪᐃᓪᓗᐊᖅᑐᒧᑦ ᓄᓇᒥ 523,291 acres ᐊᐃᑲᐃᑦ (211,796 hectares ᕼᐊᒃᑎᐊᑦ) ᐃᒪᐃᓪᓗᐊᖅᑐᑦ ᐱᓕᕆᑦ 202 ᐊᐅᓚᑦᓯᕕᐅᓪᓗᑎᒃ ᓇᓂᓯᓯᒪᕆᑦᓇᓗᓇᐃᖅᓯᕕᐅᓯᒪᔪᑦ ᐊᒻᒪᓗ 14 ᐅᔭᕋᒃᓴᐅᖅᓯᐅᕈᑎᒥᓐᓄᑦ ᐊᑭᓕᖅᑐᒐᕆᓪᓗᒋᑦᐱᑕᖃᑐᐃᓐᓇᕆᐊᓕᖕᒦᑦᑐᑦ ᐅᔭᖃᓂᐃᑲᓃᑦᑐᒥ Committee Bay-ᒥ ᓇᓗᓇᐃᖅᓯᕕᐅᓯᒪᔪᖅᐊᖏᖅᓯᒪᔪᒥᒃᓄᓇ.

ᐅᑯᐊ ᐱᑕᓖᑦ ᐱᖓᑦ ᖃᖃᐃᑦ ᓄᓇᖁᑕᓃᑦᑐᖅᑲᓇᑕᐅᑉ ᐃᒫᒃ ᒥᒃᓴᐅᓴᒃᑐᖅᐅᖕᒐᖕᓂᖓ 220 km ᑲᓚᒦᑕᐃᑦ ᐅᐊᖕᓇᖓᓂᑯᓲᕐᕈᑉ ᕿᑎᕐᒥᐅᓂᓄᓇᕗᑦᒥ ᐊᒻᒪᓗ 235 km ᑲᓚᒦᑕᐃᑦ ᐅᐊᓕᓂᐊᓂᓇᐅᔾᑦᐊᒻᒪᓗᒥᒃᓴᐅᓴᑦ ᐅᖓᖕᓂᖓ 300 km ᑲᓚᒦᑕᐃᑦ ᑲᓇᖕᓇᖓᑕᓴᐅᒥᐊᓂᐃᑲᓂᓄᑖᒥ ᐊᐳᖅᑎᕐᓈᖅᑑᑉᐅᔭᕋᒃᓴᖅᓯᐅᖅᕕᖓᓂᓴᓂᐊᓂᖃᒪᓂᖅᑐᐊᑉ.

4. ᐅᔭᕋᒃᑕᕆᐊᓄᑦ ᕿᓂᖅᕕᐅᖃᑦᑕᓚᐅᖅᓯᒪᔪᖅ

ᐅᑯᐊ North Country Gold Corp.-ᑯᑦ ᐊᒻᒪᓗ ᑖᒃᑯᐊ ᓯᕗᓕᖕᒥᑦ ᑲᒻᐸᓃᑦ ᕿᓂᖃᑦᑕᖅᓯᒪᖕᒪᑕᑮᓇᐅᔾᔭᒃᓴᐅᑎᒃᑕᓕᖕᓂᒃ ᐱᑕᓕᖕᒥ ᐅᔭᖃᓂᒃ ᐃᑲᓂ Committee Bay ᓄᓇᖓᓅᖕᒐᒥᒃ ᐅᖕᒐᓂᓕᖅᑐᑦ 18 ᐊᕐᕌᒍᐃᑦ. ᐅᒃᐱᕈᓯᒃᑲᑦᑕ ᑕᒫᓂ ᓄᓇᒥ ᕿᓂᖅᕕᐅᖃᑦᑕᖅᓯᒪᔪᖅ Committee Bay-ᒥᓇᓗᓇᐃᖅᓯᕕᐅᓯᒪᔪᒥ ᐱᑕᖃᑐᐃᓐᓇᕆᖃᑦᓚᕆᒻᒪᑦ ᐊᖏᖅᓯᒪᔪᒥᒃ ᓯᓚᖅᔪᐊᒥᐱᐅᔪᒃᓴᔭᐅᓂᕋᖅᑕᐅᔪᓂᒃ ᒎᓗᑕᖃᒻᒪᑦ.

ᑲᒻᐸᓂᒃᑯᑦ ᓇᓗᓇᐃᖅᓯᓯᒪᓕᖅᑐᑦ ᐊᒥᓯᓂᒃ ᐱᐅᔪᒃᓴᔭᓪᓚᕆᓐᓂᒃ ᒎᓗᑕᓕᖕᓂᒃ ᖃᓂᒋᔭᓂ 300 km ᑲᓚᒦᑕᑕᒡᐅᖓᖓᓗᑦ ᓇᓗᓇᐃᖅᕕᐅᓯᒪᔪᒥ ᐊᒻᒪᓗᒫᓐᓇᕿᓂᖅᑕᑦ ᐊᖏᓕᕙᓪᓕᐊᑐᐃᓐᓇᖅᑐᑦ ᒎᓗᑕᓖᑦᐅᕙᓂᐱᖅᓱᒃᓂᒃ ᖃᖃᓕᖕᒥ ᒎᓗᑕᓕᖕᓂᕿᓂᕐᒪᑕ ᓄᓇᓕᕆᓪᓗᑎᒃ ᐊᒻᒪᓗᐃᑰᑕᖃᑦᑕᖅᓯᑎᒃ.

ᑕᒡᕙᓂᐱᑕᓕᖕᒥᐱᖅᓱᒃᓂᒃ ᖃᖃᓕᖕᒥᒃ ᒎᓗᑕᓕᖕᒥᒃ ᒫᓐᓇᐃᒪᐃᓪᓗᐊᖅᑐᒥᒃ 750,000 ounces ᐊᐅᓐᓯᓯᓂᒃᐃᒃᑕᕆᓐᓂᓕᖕᓂᒃ ᒎᓗᓂᒃ ᐅᑯᑎᒎᓇ (NI 43-101 ᐊᑑᑕᐅᔭᕆᐊᓕᒃᑎᒍᑦ ᒪᓕᒃᓯᑎᒃ) ᖃᐅᔨᓴᕐᕈᑕᐅᔪᑦᐊᑑᑕᐅᑦᓗᑎᒃ ᓇᓗᓇᐃᖅᓯᒍᑎᑦ ᐱᑕᓕᖕᒥᒃ ᐃᒫᒃ 508,000 ounces ᐊᐅᓐᓯᓯᓂᒃ (2,700,000 tones ᑕᓐᓯᓂᒃᐃᒃᑕᕆᓐᓂᓖᑦ ᖃᓄᐃᑦᑐᓂᒃ ᐱᑕᖃᒻᒪᖕᒥᑕ ᐃᒫᒃ 5.85 g/t Au) ᐊᒻᒪᓗᐃᓚᒋᓕᐅᔾᔭᑦ ᐅᔾᔨᕐᓇᕈᑕᐅᔪᑦᐱᑕᖃᒻᒪᖕᒥᑕ ᐊᑐᐃᓐᓇᑦ ᐃᒪᐃᓪᓗᐊᖅᑐᒥᒃ 244,000 ounces ᐊᐅᓐᓯᓯᓂᒃ (1,270,000 tones ᑕᓐᓯᓂᒃᐃᒪᐃᑦᑐᓂᒃ 5.98 g/t Au).

ᐅᑯᐊ ᐱᑕᓖᑦ ᐱᖓᑦ ᖃᖃᐃᑦ ᓯᕗᑦᓕᖅᐹᒥ ᖃᐅᔨᕕᐅᓚᐅᖅᓯᒪᔪᑦ 1994-ᒥ. ᕿᓂᖃᑦᑕᓕᓚᐅᖅᓯᒪᖕᒪᑕᑕᐃᒪᖓᓂᑦ ᐅᑯᓇᓂ ᐱᒋᐊᖅᓯᑎᒃ 1994-2003 ᑖᒃᑯᓇᓂ ᓇᓗᓇᐃᖅᓯᕕᐅᑦᓚᕆᓚᐅᖅᓯᒪᔪᑦ ᒎᓗᑕᖃᓲᑦᐅᔭᖃᑦ ᓴᕿᐊᔭᐅᒃᐸᑕ ᐊᑑᑎᓂᖃᕈᓐᓇᖅᑐᓂᒃ ᓂᐅᕐᕈᑎᒃᓴᓂᒃ. ᐅᑯᐊ NCG-ᑯᑦ ᐅᕗᖕᒐᒥᒃ ᓄᓇᒥᑖᒃᑯᐊ ᐱᑕᓖᑦ ᐱᖓᑦ ᖃᖃᐃᑦ ᐃᑰᑕᖅᕕᐅᖃᑦᑕᖅᓯᒪᔪᑦ ᐅᑯᓇᓂ 2004-2010. ᐱᑕᓖᑦ ᐱᖓᑦ ᖃᖃᐃᑦᐃᒫᑎᒋ ᐊᖏᓂᓕᖕᒥᒃ ~50m ᓴᓂᒧᑦ, ᓯᕕᖓᒥᒃᓗ ᓄᓇᒥ ᐱᑕᓕᒃ ᓴᕕᕋᔭᒃᓴᔭᒥᒃ. ᐅᔾᔨᓇᖅᓯᓂᓗ ᓄᓇᐅᐸᐃᖓᐱᑕᖃᒻᒪᑦ ᐊᑕᐅᑦᑐᒥᒃ ᐃᒫᒃ ᐅᖕᒐᓕᑖᖓᒥᒃ ᓯᕕᑐᓂᖓ 10 km ᑲᓚᒦᑕᓂᒃ ᑕᑭᓂᓕᖕᒥᒃ. ᒎᓗᑕᓕᒃᓄᓇᒥ ᐃᑲᓂᐱᖅᓂᒃ ᖃᖃᓕᖕᒥ ᖃᓄᐃᑦᑐᐊᖅᑎᒋᒻᒪᖕᒐᖅᓇᓗᓇᐃᖅᑕᐅᓯᒪᖕᒪᑦ ᑎᑭᐅᑎᓯᒪᑲᓴᒃᑐᖅᐃᒫᒃ 1 km ᑲᓚᒥᑕᒥᒃ ᑕᑭᓂᓕᒃ ᐃᓗᒻᒧᐊᖕᒐᓗᓂ ᐃᒫᑎᒋ ᒥᒃᓴᐅᓴᒃᑐᒥᒃ ᐃᑎᓂᖕᓕᒥᒃ 100 m. ᐊᖏᖅᓯᒪᔪᒥᒃ ᐱᑕᖃᑐᐃᓐᓇᕆᐊᓕᒃ ᓯᓕ ᒫᓐᓇ ᖃᐅᔨᒪᔭᑦ ᕿᓂᖅᕕᐅᖕᒥᓐᓇᕐᓂᐊᕐᒪᑕᐃᑰᖃᑐᖃᖃᑦᑕᓪᓗᓂ (ᐊᖕᒧᑦ ᓴᒃᒐᐅᑎᓕᖕᓂᒃ ᐃᑰᑕᕈᑎᖃᖃᑦᑕᓗᑎᒃ) ᐊᒻᒪᓗ ᓄᓇᒥᓪᓗ ᒪᓕᒃᓗᑎᒃᐱᑕᓕᖕᒥᒃ. ᒫᓐᓇᐅᔪᔪᖅ ᐃᑰᑕᖅᑐᑦ ᑎᑭᐅᑎᕕᖃᔪᒻᒪᑕ ᖁᑦᓯᖕᓂᓕᖕᒥᒃ ᐱᐅᔪᒃᓴᔭᒥᒃ ᒎᓗᒥᒃᑕᑭᓂᓕᖕᒥᒃ ᐃᒫᑎᒋ 4.2 km ᑲᓚᒦᑕᐃᑦ ᐅᕙᖕᒐᒥᒃ ᐱᖓᓂᒃ ᖃᖃᓕᖕᒥᒃ ᐱᑕᓕᖕᒥᒃ. ᐅᕙᓂ 2011-ᒥ

ᐱᓕᕆᐊᖑᓛᖅᑐᑦ ᐊᒻᒪᓗ ᕿᓂᖏᓐᓇᖅᑕᑦ ᑕᕐᓗᑎᒃ ᕿᓂᖅᕕᐅᓯᒪᖏᑦ ᑐᓂᒃ ᐅᕙᓂ 2010 ᐃᑰᑕᖅᑐᖅᑕᑦ ᑎᑦᓗᒍ ᐊᒻᒪᓗ ᕿᓂᖏᓐᓇᖅᑕᑦ ᑕᓂᐊᖅᑐᑦ ᓯᓕᐅᔭᖅᓂᒃ ᑕᒫᓂᑦ ᓴᐃᓐᓇᖅ ᐊᑐᐃᓐᓇᕆᔭᓂᒃ .

5. ᐱᓕᕆᕕᖕᒥ ᐊᐅᓚᑕᐅᕙᒃᑐᑦ

ᐃᑰᑕᖅᑐᖅᑕᑦ ᑎᑦᓗᒍ ᑭᓯᐊᓂ ᑕᒪᓐᓇ ᓴᓇᔾᔪᑎᑑᑦᓚᕆᖅᑕᑦ ᑕᕐᒪᑦ ᑭᖑᕐᖓᑦ ᕿᒥᕐᕈᔭᐅᓯᑦ ᑮᓇᐅᔾᔭᒃᓴᐅᑎᒃᓴᑦ ᐱᑕᓖᑦ ᒍᓗᓂᒃ. ᐅᑯᐊ NCG-ᑯᑦ ᐊᒻᒪᓗ ᑖᒃᑯᐊ ᓯᕗᓕᖕᒥᑦ ᑲᒻᐸᓃᑦ ᐃᑰᑕᖅᑕᑦ ᑕᔪᔪᑦ ᑎᑭᐅᑎᓯᒪᑲᓴᒃᑐᓂᒃ ᐃᒫᒃ 24,000 ᒦᑕᓂᒃ ᐃᑰᑕᖅᑎᑦᓗᒋᑦ ᐅᕙᓂ ᐱᖓᓂᒃ ᖃᖃᓕᖕᒥ ᑕᐃᒪᖕᒐᑦ ᐊᓂᒍᑎᓯᒪᓕᖅᑐᑦ ᐱᖓᔪᖅᑐᑦ 6 ᐊᕐᕌᒍᐃᑦ ᐊᒻᒪᓗ ᓇᓗᓇᐃᖅᓯᓯᒪᓕᖅᑐᑦ ᕐᑯᑦᓯᖕᓂᓕᖕᓂᒃ ᐱᐅᔪᒃᓴᔭᓂᒃ ᒍᓗᑕᓕᖕᓂᒃ ᓄᓇᐅᑉ ᖃᖓᓂᒃ ᐱᒋᐊᖅᓱᑎᒃ ᐊᒻᒪᓗ ᐃᓗᒻᒧᑦ ᓄᓇᐅᑉ ᐃᓗᐊᓅᖕᒐᒧᑦ. ᑕᒪᒃᑯᐊ ᐱᓕᕆᐊᓇᑦᓗᒋᑦ ᐊᒃᓯᐊᓗᒃ ᐱᔭᕆᐊᑐᔫᑎᑦ. ᑭᓯᐊᓂ ᐊᑑᑕᐅᕙᒃᑐᑦ ᓈᒻᒪᒐᐃᒻᒪᑕ ᖃᓄᐃᑦᑐᑐᐃᓐᓇᐃᑦ ᑮᓇᐅᔾᔭᒃᓴᐅᑎᒃᓴᓅᖕᒐᓄᑦ ᐱᓕᕆᔾᔪᑎᑦ ᐱᑕᓕᖕᓂᒃ ᖃᐅᔨᒍᑕᐅᓯᖑᒻᒪᑕ ᐊᑑᑕᐅᑎᑦᓗᒋᑦ ᐃᑰᑕᐅᑎᑦ, ᐱᔭᕆᓛᕈᒪᔪᒍᑦ ᑎᑭᐅᑎᓯᒪᔪᓂᒃ ᐃᒫᒃ 60,000 m ᒦᑕᓂᒃ ᐃᑰᑕᕐᓗᑕᑕᒪᒃᑮᓐᓂᐅᑯᐊ ᐊᑑᑎᑎᑦᓗᒋᑦ ᐊᕐᕌᒍᒃ 2011 ᐊᒻᒪᓗ 2012 ᐃᑰᑕᕐᓇᐅᑎᑦᓗᒍ,ᓯᓕᓗ ᐊᑑᑕᐅᓗᑎᒃ ᐅᕙᓂ 2016. ᐊᖕᒥᓕᒋᐊᖅᑕᐅᒃᐸᑕ ᕿᓂᕈᑎᑦ, ᐊᑑᑕᐅᓛᕐᑯᔭᕗᑦ ᑐᒃᓯᕋᑦᑎᒍᑦ ᐊᖕᒥᓕᒋᐊᖅᑕᐅᓗᓂ ᐅᕗᖓᖓᔪᑦ Hayes Camp-ᒧᑦ ᐊᓯᓂ ᓄᓇᓕᒋᔭᐅᖅᑕᑦ ᑕᖅᑐᒥ ᐱᓕᕆᕕᐅᑦᓗᓂ ᐃᓄᖅᕈᓐᓇᓛᕐᒪᑦ 100-ᓂᒃ, ᐊᒻᒪᓗ ᑕᑭᑦᓕᒋᐊᖅᑕᐅᓗᓂ ᐊᒻᒪᓗ ᐋᕿᒋᐊᖅᑕᐅᓗᓂ ᒫᓐᓇ ᒥᕝᕕᖕᒨᖓᖅ ᒥᒍᓐᓇᖅᑕᑦ ᑕᓛᕐᒪᑕ ᐊᖕᒥᖅᓴᑦ ᖃᖓᑕᔫᑦ ᖃᖓᑐᐃᓐᓇᖅ ᐊᐅᔭᒃᑯᑦ ᐅᑭᐅᒃᑯᑦ. ᐃᓚᒋᔭᐅᓗᑎᒃ ᑐᒃᓯᕋᑦᑕᑎᓐᓄᑦ ᓴᓇᔪᖅᑲᑦᓗᓂ ᐃᒫᒃ ᑕᑭᑎᒋᔪᒥᒃ 6-10 km ᑲᓚᒦᑕ ᖃᖓᓕᒫᖅ ᐊᖁᑕᐅᖅᑕᑦ ᑕᕐᔭᖅᑐᒥᒃ ᐃᑯᖓᖓᔪᒥᒃ Hayes Camp-ᒧᑦ ᐃᑯᖓᖓᔪᒧᑦ ᐱᖓᓂᒃ ᖃᖃᓕᖕᒧᑦ ᐊᒻᒪᓗ ᐃᒪᐃᑦᓗᐊᖅᑐᖅ 5000’ ᖃᖓᓕᒫᖅ ᒥᕝᕕᐅᖅᑕᑦ ᑕᕐᔭᖅᑐᖅ ᐊᖏᖅᓴᓄᑦ ᖃᖓᓕᔫᓄᑦ ᐅᓯᔨᓄᑦ ᐃᒪᐃᑦᑐᓄᑦ (Hercules-ᓄᑦ ᐊᓯᖕᒥᓄᓗᓐᓂᑦ ᑕᐃᒪᐃᒃᑯᐊᖕᒥᓄᑦ). ᐃᓘᓐᓇᑎᒃ ᓴᓇᔭᐅᒋᐊᓛᖅᑐᑦ, ᓄᑖᑦᓗ ᐱᓕᕆᕕᒃᓴᐃᑦ ᐃᓱᒫᓗᖕᓇᖕᒥᓂᖅᓴᐅᒐᔭᕐᒪᑕ ᐊᑦᑕᓈᕿᑦᑕᐃᓕᒍᓐᓇᓂᖅᓴᐅᓗᑎᒃ ᐊᒻᒪᓗ ᐃᖕᒥᕐᔭᔾᔪᑎᖕᒥᓄᑦ ᐱᓕᕆᔨᑦ ᐊᒻᒪᓗ ᐅᓯᔭᐅᖅᑕᑦ ᑕᖅᑐᓄᑦ ᑎᑭᐅᑎᑕᐅᑦᓗᑎᒃ ᑕᒡᕗᖕᒨᑦ ᐅᓯᔭᐅᓕᕐᐃᑉᐸᑕᓗ ᐅᔭᖅᑕᑦ ᕿᓂᖅᑕᐅᓂᒃᑯᑦ ᐱᓗᐊᖅᑎᑦᓗᒍ ᓯᓚᐱᖕᒥᕐᔭᐃᑉᐸᑦᑦ ᐅᕝᕙᓗᑭᐊᖅ ᑐᐊᕕᕐᓇᖅᑐᖅᑕᑦ ᑎᑦᓗᒍ ᐊᑑᑕᐅᓯᑦ. ᑕᒪᒃᑯᐊ ᐋᕿᒋᐊᖅᑕᐅᒃᐸᑕ ᐊᒃᓯᐊᓗᒃ ᐊᑑᑎᓂᖅᑕᑦᓯᐊᕋᔭᖅᑐᑦ ᓯᓕ ᕿᓂᒃᑲᓐᓂᕈᓐᓇᕋᔭᕐᒪᑕ ᐅᑯᓇᓂ ᐱᑕᓕᖕᓂᒃ ᐱᖓᓂ ᖃᖃᓂ ᐊᒻᒪᓗᒪᑐᒪ ᕿᓂᒋᔭᓕᒫᖕᖓᓂ ᐅᕗᖓᖓᔪᒥᒃ Committee Bay-ᒥ ᓇᓗᓇᐃᖅᓯᕕᐅᓯᒪᔪᒥ ᓄᓇᖕᖓᓂ.

ᐅᔭᕋᒃᓴᖅᓯᐅᖅᑏᑦ ᕿᓂᖅᑏᑦ ᐊᐅᓚᑦ ᓯᒍᑎᖕᒥ

1. ᐃᑰᑕᕐᓂᖅ: 7 ᓯᑎᓛᖅᓯᐅᑎᓄᑦ ᐃᑰᑕᕈᑎᓄᑦ (LF70, A25) ᐊᒻᒪᓗ 2 RC ᐃᑰᑕᕈᑎᑦ ᐃᒪᐃᑦᑐᑦ (Super Hornet) ᐃᑯᖓᖓᔪᒧᑦ ᐱᖓᓂᒃ ᖃᖃᓕᖕᒧᑦ ᐱᑕᓕᖕᒥ.ᐃᒫᒃ ᑎᑭᐅᑎᓯᒪᔪᑦ 60,000 ᒦᑕᐃᑦ ᐃᑰᑕᖅᕕᐅᔪᒪᔪᑦ ᑐᒃᓯᕋᑦ ᑕᒪᒃᑭᓐᓂᐱᑕᓕᖕᓂᐅᑯᓇᓂ 2011 ᐅᕙᓂᓗ 2012. ᓯᓕᓗ ᕿᓂᒃᑲᕐᓂᑐᑎᒃ ᐃᑰᑕᖅᑕᑦ ᑕᑐᐃᓐᓇᕆᐊᓖᑦ ᐊᓯᖕᒥᓂᒃ ᐱᑕᖅᑐᐃᓐᓇᕆᐊᓕᖕᓂ ᑕᒫᓂᑦᓴᐃᓐᓇᖅ ᐱᖁᑎᖅᖃᕝᕕᐅᔪᒥ. ᑐᒃᓯᕋᖅᒪ ᒥᔪᒍᑦ ᐋᕿᔪᒪᓪᓗᑕ ᓄᑖᒥᒃ ᐃᒪᖅᕈᑎᒃᓴᒥᒃ ᐃᑰᑕᕈᑎᓄᑦ ᑕᒪᒃᑯᓄᖓᖓᔪᑦ ᐊᑑᑕᐅᑦᓯᐊᕋᔭᕐᒪᑕ ᐃᓱᒫᓗᖕᓇᖕᒥᓗᑎᒡᓗ, ᐊᑐᓗᐊᖕᒥᖅᓴᐅᓛᕐᒪᑕᓗ ᐃᒥᕐᒥᒃ.

2. ᐅᔭᖅᑕ ᖃᓄᐃᑦᑐᓂᒃ ᐱᑕᖅᒪᒻᒪᖕᒑᑕ ᖃᐅᔨᓴᕐᓂᖅ: ᑕᒪᕐᒥᒃ ᓯᓚᑐᐃᓐᓇᕐᒧᑦ ᑎᒃᑕᐅᕋᓯᑦ ᐊᒻᒪᓗ ᓄᓇᒧᑦ ᑐᖅᓱᑦ ᓂᐱᖅᑲᓇᖅᑕᓖᑦ ᖃᐅᔨᓴᖅᑕᐅᖅᑕᑦ ᑕᓛᖅᑐᑦ, ᐃᒪᐃᑦᑐᒧᑦ ᐊᖏᓛᓂᒃ 24-ᓂᒃ ᓴᕿᐊᓯᓂᒃ ᓯᑲᓪᓕᒐᐃᒐᒥᒃ ᖃᐅᔨᓴᕐᓗᑎᒃ
3. ᐅᔭᖃᓂᒃ ᓄᐊᑦᓯᖅᑕᕐᓗᑎᒃ: ᐅᔭᕋᓐᓂᒃ, ᓯᖅᑕᓪᓕᕕᖕᒥ ᓯᖅᑕᓪᓕᓯᒪᔭᐅᑎᓪᓗᒋᑦ ᐊᒻᒪᓗ ᓄᓇᔭᒧᖕᒐᑦ ᓯᕐᒥᖕᒧᑦ ᐆᒃᑐᕋᖅᑕᐅᖅᑕᑦ ᑕᕐᓗᑎᒃ ᖃᓄᐃᑦᑐᖅᑕᖅᒪᖕᒑᑕ
4. ᓄᓇᖑᐊᓕᕆᖅᑕᑦ ᑕᕐᓗᑎᒃ: ᓄᐊᖑᐊᑎᒍᑦ ᒪᓕᖅᑕᑦ ᑕᕐᓗᑎᒃ ᑎᑎᕋᐅᔭᖅᓯᒪᔪᑎᒍᑦ ᐃᖕᒥᒃᑯᐊᖅᑐᓂᒃ ᖃᐅᔨᓴᐅᖅᑎᖅᑕᓪᓗᑎᒃ ᖃᓄᑐᐃᓐᓇᖅ ᐊᔾᔨᒌᖕᒥᑑᑎᑦ ᐅᔾᔨᖅᑑᑎᒋᖅᑕᑦ ᑕᕐᓗᒋᑦ ᓯᑯᑦᓯᕐᒥ ᖃᓄᐃᑦᑐᖅᑕᖅᒪᖕᒑᑕ.

ᓴᓇᔭᐅᒋᐊᕐᓗᓂᐅᕙᓂ Hayes Camp-ᒥ ᐊᒻᒪᓗᒥᕝᕕᒃ

ᐊᖕᒥᓕᒋᐊᖅᑕᐅᓗᑎᒃ ᕿᓂᕈᑕᐅᖅᑕᑦ ᑕᖅᑐᓄᑦ ᐊᐅᓚᑦᓯᒍᑏᑦ ᓄᑖᕈᓇᐊᖅᑕᐅᓗᑎᒃ ᐅᕙᓂ Hayes Camp-ᒥ ᓯᓂᒃᕕᑦ ᐃᓄᖅᕈᓐᓇᕐᓂᐊᕐᒪᑕ ᐃᒫᒃ 100-ᒥ ᐱᓕᕆᔨᓂᒃ ᐊᒻᒪᓗ ᑕᑭᑦᓕᒋᐊᖅᑕᐅᓗᓂ ᒥᕝᕕᒃ ᐃᒫᒃ 3000’. ᑕᒡᕙᓂ ᐊᓯᓂ ᓄᓇᓕᒋᔭᐅᓯᒥ ᓄᑖᓇᐊᖅᑕᐅᓗᓂ ᐃᒡᓗ ᓄᑖᖅᓴᓇᕕᐅᖅᑕᑦ ᑕᓛᖅᑐᖅ ᑲᓇᖕᓇᖓᑕ ᐅᖁᐊᓂ ᓴᓂᐊᓃᑦᑐᖅ ᒫᓐᓇ ᒥᕝᕕᐅᖅᑕᑦ ᑕᖅᑑᑉ ᖃᖓᑕᔫᓄᑦ (ᓴᓐᓇᕕᒃ, ᑎᑎᕋᖅᕕᒃ, ᐃᑰᑕᖅᑕᐅᓂᑯᓂᒃ ᓇᑲᑎᖅᑕᐅᓂᑯᓂᒃ ᐱᑕᓕᒃ, ᐊᒻᒪᓗ ᑕᐃᒪᓐᓇᐃᑐᓂᒃ ᐱᑕᓕᒃ ᐃᒡᓗᕐᓗᓛᖅ ᓯᕐᓯᓗᐊᖅ ᐊᒻᒪᓗ ᐅᖅᓱᐊᓗᒃᑯᕕᒃ). ᓄᑖᖅ ᓯᓂᒃ ᕕᐅᕙᒃᑐᖅ, ᐃᒪᕕᒃ ᓂᓇᕕᒃ ᐊᒻᒪᓗ ᐸᓂᖅᑐᒃᑯᕕᒃ ᓴᓇᔭᐅᓛᖅᑐᖅ ᒫᓐᓇ ᐊᑐᖅᑕᐅᕙᒃᑐᖅ ᐃᓇᖕᒥᖅᑕᐅᓛᕐᒪᑦ ᐊᒻᒪᓗ ᓄᑖᒥᒃ ᐃᑭᑦᕕᒃᑖᕐᓗᑎᒃ, ᐃᒪᖅᑐᑎᖓᓗ ᓗᐊᒻᒪᓗ ᐊᐅᓚᐅᑎᑦ ᐃᑯᒪᖅᑐᑎᑦ.

ᑐᒃᓯᕋᓗᒻᒥᔭᕗᑦ ᓄᑖᕈᓇᐊᖅᑎᓛᕈᒪᒐᑦᑎᒍ ᒫᓐᓇ ᖃᖓᓕᔫᓄᑦ ᒥᕝᕕᐅᕙᒃᑐᖅ 3000’ ᑕᑭᓂᖃᓛᕐᒪᑦ ᐊᖏᓂᖅᓴᓄᑦ ᖃᖓᓕᔫᓄᑦ ᒥᕝᕕᐅᖃᑦᑕᓛᕐᒪᑦ ᐅᓯᔾᔨᓄᑦ ᑕᕝᕗᖓ ᓄᓇᒧᑦ ᖃᖓᑐᐃᓐᓇᖅ ᑎᑭᖃᑦᑕᓛᖅᑐᓄᑦ. ᓄᓇᒥᒃ ᐃᑎᖅᓴᓕᐅᓛᖅᑐᑦ ᐲᔭᐃᓛᕐᒪᑕ ᐊᖏᒌᑎᓂᒃ ᐅᔭᖃᓂᒃ ᓄᓇᒥᒃ ᑐᐊᐸᖕᓂᒃ ᖃᖓᓄᑦ ᒥᑦᑕᖅᕕᖕᒨᖃᐃᓗᑎᒃ ᐊᒻᒪᓗ ᒥᕝᕕᐅᓕᕋᐃᒍᓂ ᐊᑦᑕᓇᖕᒥᓂᖅᓴᐅᖃᑦᑕᓛᕐᒪᑦ ᖃᖓᓴᓇᒪᑦᓯᐊᖅᑎᑦᓗᒍ.

ᖃᖓᓕᒫᖅ ᐊᕐᑯᑎᒃᓴᖅ ᐊᒻᒪᓗᒥᑦᑕᕝᕕᒃᓴᖅ ᖃᖓᓕᒫᖅ ᐃᒪᐃᓪᓗᐊᖅᑐᖅ 5000’ᒥᕝᕕᒃ

ᐅᑯᐊ NCG-ᑯᑦ ᐸᕐᓇᐃᕙᓪᓕᐊᖕᒥᔪᑦ ᓴᓇᓛᕐᒪᑕ ᖃᖓᓕᒫᖅ ᐊᕐᑯᑎᒃᓴᒥᒃ ᐃᑯᖓᕙᒥᒃ ᐱᖓᓱᓂᒃ ᖃᕐᑲᓕᖕᒧᑦ ᐅᔭᕋᓐᓂᐊᖅᕕᖕᒧᑦ ᐊᒻᒪᓗᓴᓇᓗᑎᒃ ᓄᑖᒥᒃ ᐊᕐᑯᑎᒃᓴᒥᒃ ᖃᖓᓕᒫᖅ 5000’ᒥᕝᕕᒃ ᐅᕐᑯᐊᓃᑦᑐᖅ ᐅᑯᐊ ᐱᖓᓱᓂᒃ ᖃᕐᑲᓕᖕᒥ ᐅᔭᕋᓐᓂᐊᖅᕕᖕᒥ ᓈᒻᒪᓂᖅᓴᐅᓛᕐᒪᑦ ᐊᒻᒪᓗᐊᑭᑭᓐᓂᖅᓴᐅᖃᑦᑕᓛᕐᒪᑕ ᕐᑯᓕᒥᒍᓕᖕᓂᒃ.

5.1 ᖃᖓᑉᑯᑦ ᐊᑑᑕᐅᓛᖅᑐᑦ ᓂᕆᐅᒋᔭᑦ

ᑐᒃᓯᕋᑦ ᐃᒪᐃᑦᑐᑦ ᐃᒃᑕᕆᒃᑐᖅᓯᐅᑏᑦ ᓴᓇᔾᔪᑎᑦ ᐊᒃᓴᓘᑎᑦ, ᐅᖅᓱᐊᓗᐃᑦ ᐊᒻᒪᓗᓯᖕᒥᑦ ᓱᓇᒃᑯᑖᒃᓴᑦ ᐊᐅᓚᑦᓱᒍᑎᒃᓴᑦ Hayes Camp-ᒥ ᓄᓇᓕᖕᒐᓂ ᐅᐱᕐᖕᒐᓂ 2011. ᐊᓯᓂᓄᓇᓕᒋᔭᐅᓛᖅᑐᖅ ᐊᒻᒪᓗᒫᓐᓇ ᐊᑐᖅᑕᐅᕙᒃᑐᖅ ᒥᕝᕕᐅᓲᖅ ᖃᖓᓕᔫᓄᑦ ᐋᕿᒋᐊᖅᑕᐅᓛᖅᑐᖅ ᐱᒋᐊᕐᓗᑎᒃ ᐅᐱᕐᖕᒐᓂ 2011 ᐊᕐᑯᑎᓕᐅᕐᓗᑎᒃ ᐊᒻᒪᓗᓄᑖᒥᒃ ᒥᕝᕕᓕᐅᕐᓗᑎᒃ ᐱᒋᐊᓛᖅᑐᑦ ᐅᑭᐊᖕᒐᓂ 2011 ᑲᔪᓯᓗᑎᒃ ᑎᑭᓪᓗᒍ ᐅᕙᖓ 2013-ᒧᑦ. ᕿᓂᖃᑦᑕᓛᖅᑐᑦ ᐃᑰᑕᕐᓗᑎᒃ ᐱᒋᐊᓛᖅᑐᕆᔪᑦ ᐅᕙᓂ May 2011-ᒥ ᐊᒻᒪᓗ ᐱᓕᕆᓗᑎᒃ ᑎᑭᓪᓗᒍ ᐅᕙᖓ September-ᒧᑦ ᑭᓯᐊᓂᓛᒃ ᓈᒻᒪᐃᓇᖅᐸᑦ ᓯᓚᐅᑉ ᖃᓄᐃᓐᓂᖓ, ᑲᔪᓯᓗᑎᒃ ᐱᓕᕆᔪᑦ ᐊᕐᕌᒍᖅᓯᐅᑎᖓᓄᑦ ᑎᑭᓪᓗᒍ ᐅᕙᖓ2016-ᒧᑦ.

5.2 ᐱᓕᕆᕕᐅᓛᖅᑐᖅ ᓄᓇ

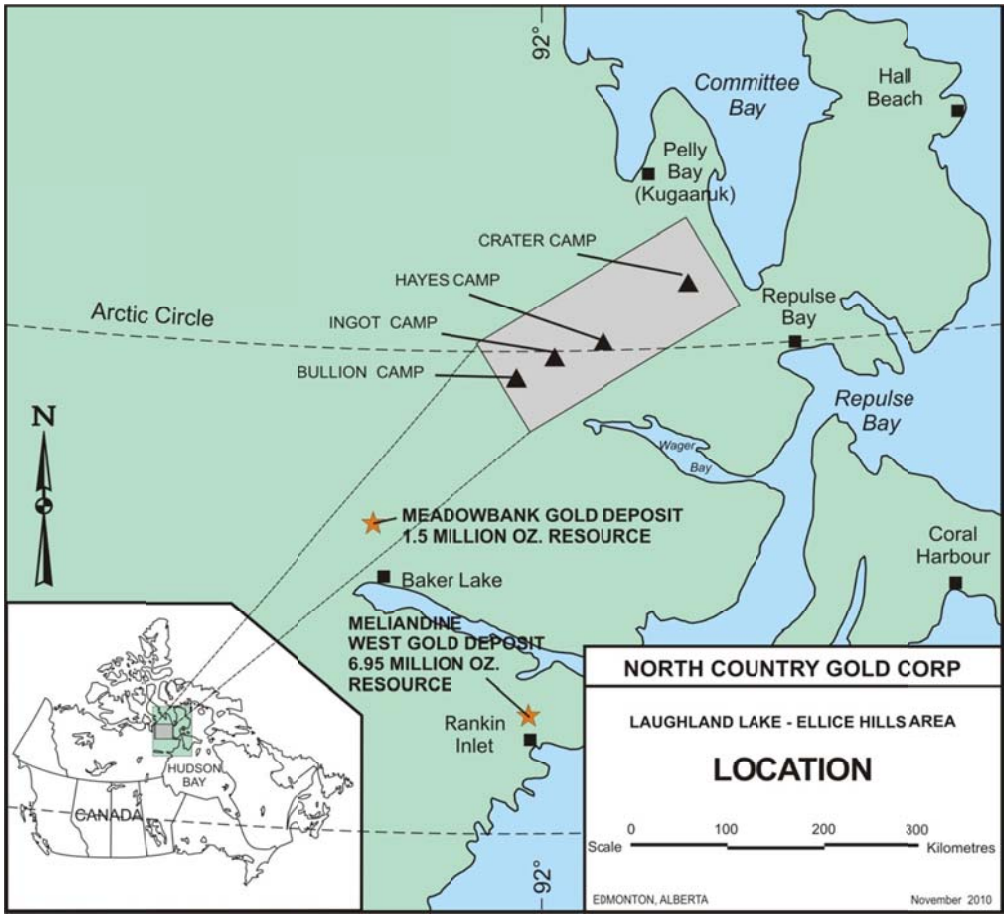

5.3 ᖃᓄᐃᑦ ᑐᑦ ᓴᓇᔭᐅᓛᖅᑐᑦ ᐊᒻᒪᓗ ᐃᓂᒃ ᓴᖏᑦ

ᑐᒃᓯᕐᖅ ᑐᒃᓯᕐᖅ ᐱᓕᕆᕕᐅᓛᕈᒪᔪᖅ ᐊᓯᓂᕐᐊᕐᑎᒃ ᓴᖅ

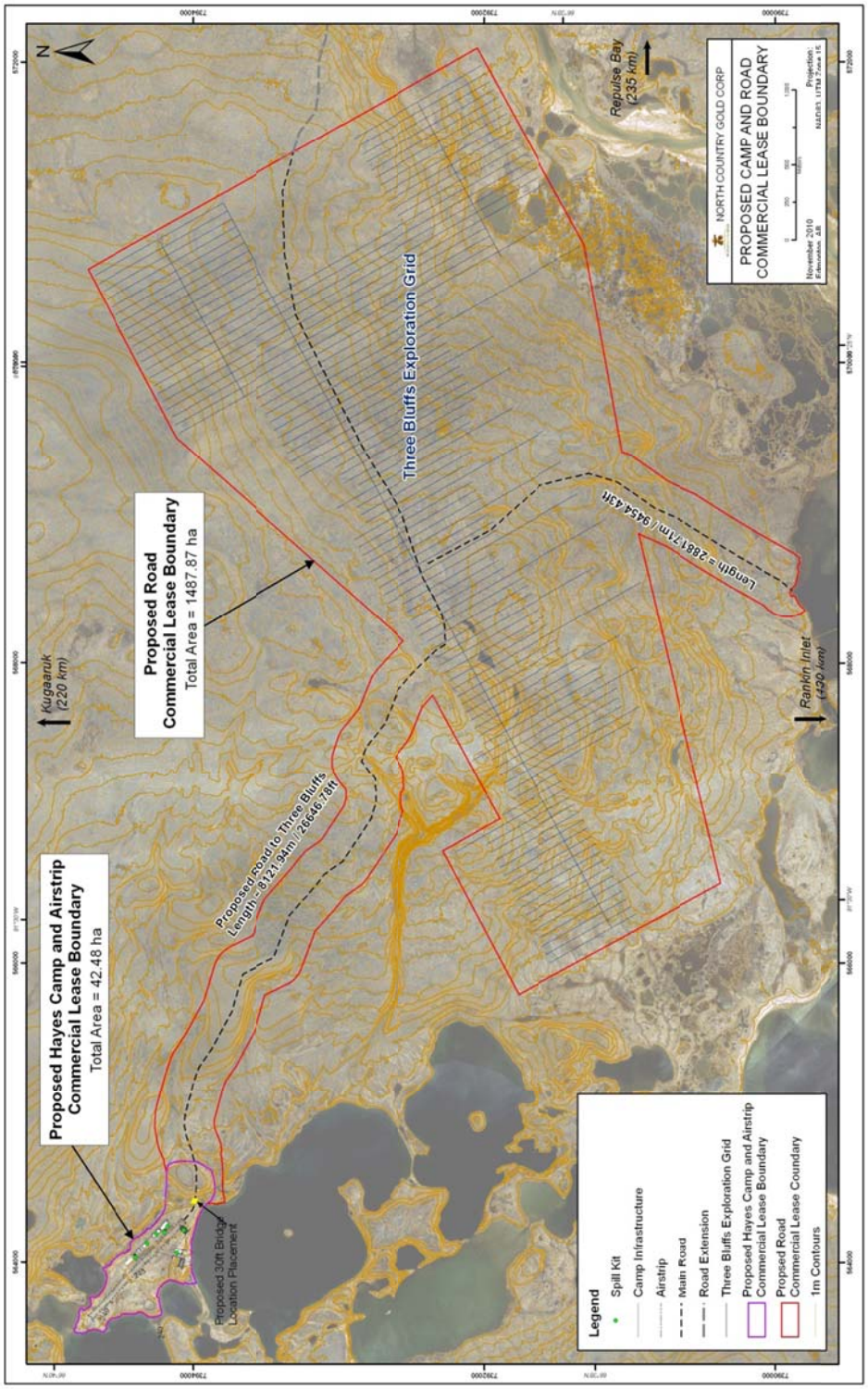

ᑐᒃᓯᕋᖅ ᐊᓯᓂ ᑲᓇᑕᒋᔭᐅᓛᖅᑑᑉ ᐃᓂᒃᓴᖓ

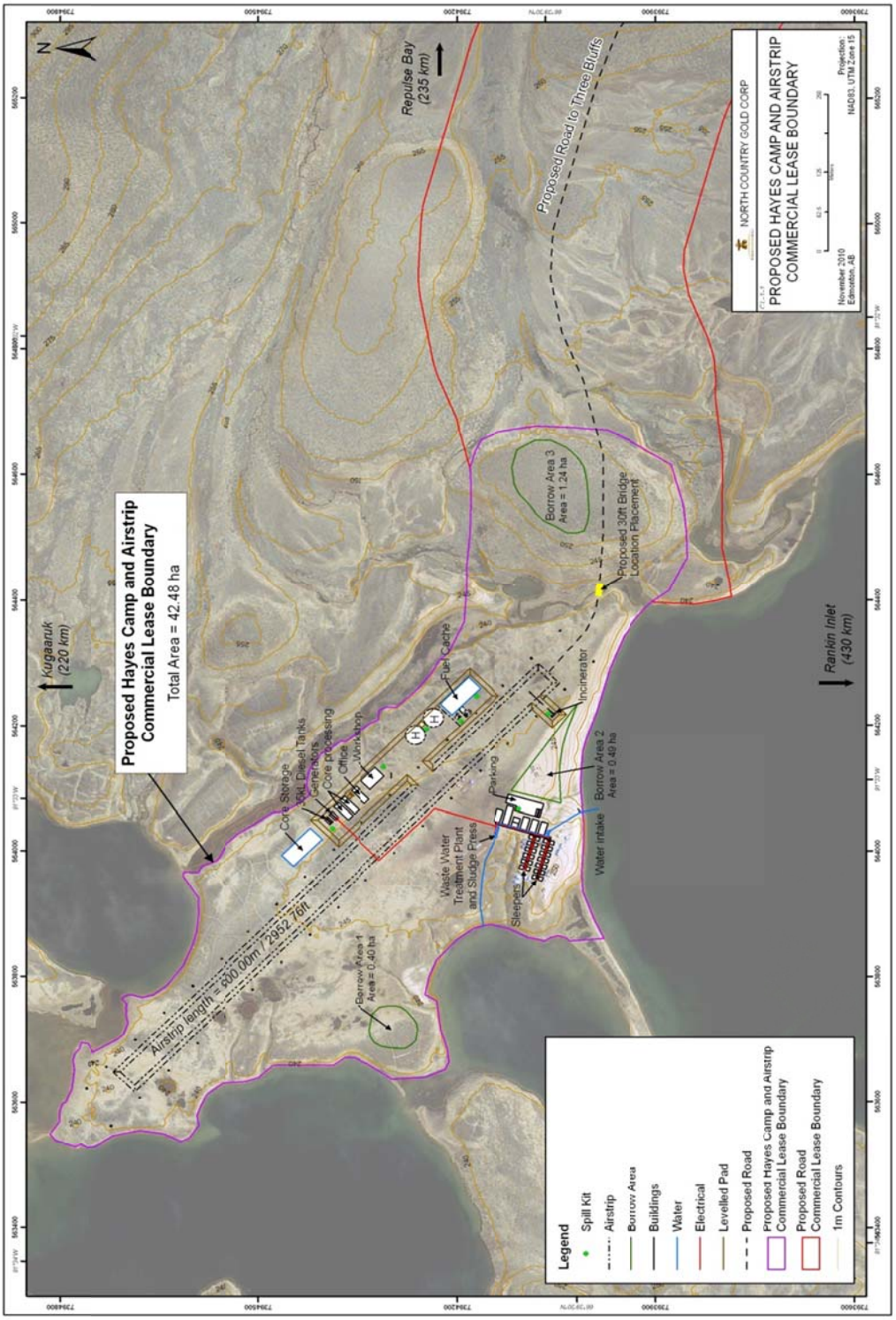

5.4 ᐃᖏᕐᓂᒃᑯᑎᑦ

ᐅᑭᐅᒥ ᐊᒻᒪᓗ ᐅᐱᕐᖓᒃᑯᑦ ᕿᓂᖅᑲᑦᑕᖅᑐᑦ ᐊᒻᒪᓗ ᓴᓇᔾᔪᑎᒋᕙᒃᑕᖏᑦ ᐊᓯᐊᓄᑦ ᓈᑕᐅᓕᕋᐃᒍᑎᒃ ᐅᓯᔭᐅᒍᓐᓇᖅᑲᑦᑕᓛᕐᒪ ᖅᖓᑕᔫᒃᑯᑦ ᒪᕐᕈᓕᒃᑯᑦ ᑕᒡᕙᖓᒍ ᒫᓐᓇ ᒥᕝᕕᐅᕙᒃᑐᒥᒃ ᖅᖓᑕᔫᓄᑦ, ᐊᒻᒪᓗ ᐃᒃᑕᕆᒃᑐᓂᒃ ᐅᓯᔨᓄᑦ ᖅᖓᑕᔫᓄᑦ ᐊᓯᖏᓄᑦᓗᑭᐊᖅ ᐊᔾᔨᐸᓗᑦ ᓴᐃᓐᓇᖏᓄᑦ, ᒥᖅᑲᑦᑕᕐᓗᑎᒃ ᐱᔪᓐᓇᕈᑎᑦᑎᒍᑦ ᐃᒪᐃᑦᓗᐊᖅᑐᒃᑯᑦ ᐅᕗᓇ 5000’ ᓯᑯᒥ ᒥᕝᕕᓕᐊᖑᓯᒪᔪᒥ ᐃᑲᓃ ᓯᐅᕋᖅᑕᖅᕕᓕᖕᒥ ᓴᓂᐊᓂ ᑕᓯᖓᑕ ᓄᓇᓕᒋᔭᐅᑉ ᐊᓯᓂ ᐅᕙᓂ Hayes Camp. ᐅᓯᔾᔪᑦ, ᓴᓇᔾᔪᑦ ᐊᒃᓴᔫᑦ, ᓴᓕᒍᑦᓗ ᑕᐃᑲᓃᓕᓈᖅᑐᑦ ᓄᓇᒥ ᒥᕝᕕᖕᒥᒃ ᒪᓂᖅᑲᖅᓴᐃᒍᑕᐅᖅᑲᑦᑕᕐᓂᐊᖅᑐᑦ ᖅᖓᑕᔫᒃᑯᕕᖕᒥ. ᖅᒪᑕᐅᔭᐃᑦ ᐊᒻᒪᓗ ᐊᒃᓴᔫᑎᕋᓛᑦ ᖅᒧᑎᓛᑦ ᐊᑐᖅᑕᐅᖅᑲᑦᑕᓛᕐᒥᔪᑦ ᒥᔪᑦ ᐅᓯᖅᑲᑦᑕᓛᕐᒪᑕᓴᓇᕐᕈᑎᓂᒃ ᐊᒻᒪᓗᓴᓇᔭᖅᑐᖅᓯᒪᔪᓂᒃ.

ᐊᐅᔭᒃᑯᑦ ᕿᓂᖅᑏᑦ ᐅᓯᔭᐅᖅᑲᑦᑕᓛᖅᑐᑦ ᒪᕐᕈᓕᕋᓛᒃᑯᑦ ᐊᒻᒪᓗ ᖁᓕᒥᒍᓕᒃᑯᑦ. ᑕᐃᓐᓇ ᑐᒃᓯᕋᖅᑕᖅ ᑕᑭᓪᓕᒋᐊᕈᑎᒃᓴᖅ ᒥᕝᕕᖕᒥᒃ ᐱᔭᕇᖅᑕᐅᓛᖅᐸᑦ ᐊᐅᔭᖅ, ᖅᖓᑕᔫᖏᑦ Bufflo-ᑯᑦ ᐊᓯᖏᑦᑏᓐᓂᑦ ᖅᖓᑕᔫᑦ ᐊᑐᖅᑕᐅᖅᑲᑦᑕᓛᖅᑐᑦ.

6. ᓱᕐᕋᐃᑐᐃᓐᓇᕆᐊᓖᑦ ᐊᕙᑖᓂᒃ ᐊᒃᑐᐃᒃᐸᑕ

ᐅᑯᐊ NCG-ᑯᑦ ᐊᑑᑕᐅᑎᑦᓯᖏᓐᓇᖅᑲᑦᑕᕐᓂᐊᖅᑐᑦ ᒪᓕᒃᑕᐅᑦᓯᐊᕆᐊᓕᖕᓂᒃ ᐊᕙᑎᓕᕆᔾᔪᑎᓂᒃ ᒪᓕᒃᑕᐅᒋᐊᓕᖕᓂᒃ ᐊᒻᒪᓗᐊᑑᑕᐅᑎᑦᓯᐊᖅᑲᑦᑕᕐᓗᑦ ᓈᒻᒪᒃᑐᓂᒃ.ᓱᓕᓗᒪᑯᓄᖓᓐᓂᒃ,ᑕᑯᓗᒋᑦ ᐅᑯᓇᐃᓚᒋᓕᐅᑎᓯᒪᔪᑦ ᐊᓪᓚᒃᓯᒪᔪᓂᒃ ᐅᑯᐊ NCG ᑎᒥᖁᑎᖏᑦ ᐊᒻᒪᓗᐃᓈᓯᕐᓈᖓᓄᑦ ᐱᓕᕆᔾᔪᑏᑦ.

ᑕᐃᒪᖕᒐᒫᖅ ᓱᕐᕋᒃᑕᐅᖁᓇᒋᑦ ᓄᓇᒥ ᐱᐅᓯᖅᓱᖅᑐᑦ ᐱᕈᓘᑦ ᓄᓇᒥ ᖃᐅᔨᓴᖅᑕᑦ ᓄᓇᐅᑉ ᖃᓄᐃᑦᑑᓂᖓ ᐊᒻᒪᓗᐃᑰᑕᖅᕕᐅᓛᖅᑐᓂ.

ᐊᕙᑖᓂᒃ ᐊᒃᑐᐃᓛᖅᑐᑦ ᕿᓂᖅᑐᑦ ᐃᑰᑕᓕᕋᐃᒍᑎᒃ ᐅᖓᓕᑰᖓᓂᒃ ᐊᑑᑎᒐᓯᐊᖃᑦᑕᕐᓂᐊᖏᑦᑐᑦ. ᐃᑰᑕᖅᑐᖃᓕᕋᐃᒻᒪᑦ ᒥᑭᔫᑎᑦ ᑕᓯᐊᕈᕈᓘᖑᒻᒪᑕ ᐃᑰᑕᖅᕕᕕᓃᑦ ᐊᒧᓯᕕᕕᓃᑦ ᐃᑎᖅᓴᕈᖃᑦᑕᕐᒪᑕ ᓴᓂᐊᓂᐃᑰᑕᖅᕕᐅᕙᒃᑐᑦ ᓄᓇᒥ.ᐃᑰᑕᖅᑐᖃᑦ ᑎᓪᓗᒍ ᓇᑲᑎᖅᑕᐅᓂᑯᑦ ᐊᒧᔭᐅᖃᑦᑕᖅᑐᑦ ᐅᔭᖃᑦ ᓄᓇᐅᑉ ᐃᓗᐊᓂᒃ ᑕᒪᒃᑯᐊ ᐃᓕᕐᓂᑯᑦ ᓴᐅᔭᐅᖃᑦᑕᕐᓂᐊᖅᑐᑦ ᑕᒫᓂ ᓴᓂᐊᓂᓗᑭᐊᖅ ᐱᓕᕆᕕᐅᑉ ᐊᓯᑑᖃᖃᑦᑕᓂᐊᖏᒻᒪᑕ ᓯᐊᒻᒪᕐᓗᑎᒃ. ᐃᓘᓐᓇᑎᒃ ᐃᒦᑦ ᐊᑐᖅᑕᒥᓃᑦ ᐃᑰᑕᖅᑐᖃᑦᑎᓪᓗᒍ ᒥᓪᓗᐊᕈᒻᒧᑦ ᒥᓪᓗᐊᖅᑕᐅᖃᑦᑕᕐᓂᐊᖅᑐᑦ ᐃᒫᑎᒋ ᖃᓂᒃᓴᖏᓗᑎᒃ 31 ᒦᑕᐃᑦ ᖃᓂᒋᖏᑦᑕᖓᓂ ᖁᓛᓄᑦ ᐃᒪᖅᑕᓕᓕᒫᒥ ᓇᒥᑐᐃᓐᓇᖅ ᐊᒻᒪᓗ ᖃᓂᒃᓴᖏᓗᑎᒃ ᑰᒃᑕᓕᖕᓂᒃ. ᐃᑰᑕᕈᑎᓄᑦ ᐃᓚᒍᑕᐅᓲᑦ ᑭᓯᐊᓂ ᐊᑐᖅᑕᐅᓲᑦ ᓴᓇᕐᕈᑎᓄᑦ, ᐃᑰᑕᖅᕕᐅᔪᖅ ᐊᓯᓄᑦ ᓈᖅᑲᑦᑕᖁᓇᒍ ᐅᕝᕙᓗᑭᐊᖅ ᓄᑦᑕᖅᑕᖅᑲᑉᐸᑦ ᓄᓇᐅᑉ ᐃᓗᐊᓈᖓᒥᒃ, ᑭᓯᐊᓂ ᐊᑐᖅᑕᐅᒋᐊᖅᕈᑎᒃ ᐊᑑᑎᖅᑲᑦᑕᐅᖅᑲᑦᑕᕈᒫᕐᓂᐊᖅᑐᑦ ᑕᒪᒃᑯᓄᖓ ᑕᒪᒃᑯᓂᖓ ᑭᓯᐊᓂᐊᑑᑎᒋᐊᖅᕈᑎᒃ ᐊᑑᑎᖅᑲᑦᑕᕐᓂᐊᖅᑐᑦ ᐃᑰᑕᕐᓂᑕᒫᖑᖏᑦᑐᖅ ᐊᑐᖅᑲᑦᑕᓗᒋᑦ.

ᐃᑰᑕᖅᑐᖃᑉᐸᑦ ᑕᓯᕐᒥ ᓯᑰᑎᓪᓗᒍ ᐅᕝᕙᓗᑭᐊᖅ ᐃᑰᑕᖅᕕᒃ ᑰᖃᑉᐸᑦ ᑐᕌᑦᑐᒥᒃ ᑕᓯᕐᓄᑦ, ᑕᒪᒃᑯᐊ ᐅᔾᔨᑐᖅᑕᐅᑦᓯᐊᖅᑲᑦᑕᕆᓕᑦ ᓴᓇᔾᔪᑎᑦ ᐊᒻᒪᓗ ᓇᑲᑎᖅᑕᐅᓂᑯᑦ ᐅᔭᖃᑦ ᐊᑕᐅᓯᐅᓕᖓᒥ ᓄᐊᑕᐅᓯᒪᐊᖃᖏᑦᑐᑦ ᓯᑯᑉ ᖃᖓᓂ ᑕᓯᕐᒥ. ᐃᒥᕐᒥᒃ ᐊᑐᕋᐃᑉᐸᑕ ᐃᑰᑕᕐᓗᑎᒃ ᐅᕝᕙᓗᑭᐊᖅ ᓇᑲᑎᖅᑕᐅᓂᑯᑕᓕᖕᒥ ᐃᒥᖅ ᒥᕝᕙᓗᐊᖅᑕᐅᖅᑲᑦᑕᓇᐊᓕᒃ ᐸᓚᖅᑎᑕᐅᒋᐊᖃᒻᒪᑕ ᑕᒪᒃᑯᓄᖓᓂᒃ ᐊᑐᖅᑐᑦ ᐃᒫᑎᒋ ᐅᖓᓯᖕᓂᖅᑲᑦᓗᑎᒃ 31 ᒦᑕᐃᑦ ᖁᓛᓂᐃᒪᖅᑕᐅᑉ ᐊᒻᒪᓗᖃᓂᒃᓴᖏᓗᑎᒃ ᑰᒃᑕᓕᖕᒥᒫᓂ. ᐃᒪᖅᑕᓕᖕᒥ ᓄᐊᑦᓯᖅᑲᑦᑕᕐᓂᐊᖅᑐᑦ ᐆᒃᑐᕋᕐᒃᓴᓂᒃ ᖃᐅᔨᓴᕐᒃᓴᓂᒃ ᓯᕗᕐᖓᑦ ᐃᑰᑕᖅᑐᖃᓚᐅᖕᒥᓂᖓᓂᓯᑯᒥ.

ᑎᖕᒥᐊᓄᑦ ᐅᓪᓗᑕᓖᑦ ᐊᒻᒪᓗ ᐆᒪᔪᓄᑦ ᓯᑎᑕᓖᑦ ᑕᒪᒃᑯᐊ ᐱᑐᐃᓐᓇᖕᒥᒪᑕ ᐃᒃᐱᔭᐅᑦᓯᐊᕆᓖᑦ ᐊᒻᒪᓗᖃᓂᒋᔭᐅᑦᑕᐃᓕᖅᑲᑦᑕᕐᓗᑎᒃ ᐸᒡᕕᓴᒃᑕᐅᔭᕆᖅᑲᖕᒥᒪᑕ ᐱᐅᓯᖅᓱᖅᑐᑦ ᓂᖅᔪᑎᑦ. ᐅᑯᐊ NCG-ᑯᑦ ᐊᓪᓚᐃᓐᓇᖅᑲᑦᑕᕐᓂᐊᖅᑐᑦ ᑕᑯᔭᓕᒫᒥᓐᓂᒃ ᐆᒪᔪᓂᒃ, ᑎᖕᒥᐊᓂᒃ, ᐃᖃᓗᖕᓂᓪᓗ. ᖁᒥᓕᒍᓕᒃᑯᑦ ᖅᖓᑕᖅᑲᑦᑕᕐᓂᐊᖅᑐᑦ ᐃᒫᑎᒋ ᓄᓇᒥᒃ ᖁᓚᐅᖅᑲᑦᑕᕐᓗᑎᒃ 1500 ᐃᑎᒐᐃᑦ ᖁᓚᐅᖅᑲᑦᑕᕐᓗᑎᒃ ᓄᓇᒃᑯᑦ ᐊᖁᑎᖓ ᓈᒻᒪᒃᐸᑦ. ᐅᓪᓗᑕᓖᑦ ᐊᒻᒪᓗ ᓯᑎᑕᓖᑦ ᐊᓪᓚᒃᑕᐅᖅᑲᑦᑕᕐᓂᐊᕐᒥᔪᑦ ᐊᒻᒪᓗ ᓇᒦᓐᓂᖕᒥ ᑎᑎᖅᑕᐅᖅᑲᑦᑕᕐᓗᑎᒃ ᓄᓇᒥ ᑐᓂᔭᐅᖅᑲᑦᑕᓂᕐᐊᕐᒪᑕ ᕿᑎᕐᒥᐅᑦ ᐃᓄᐃᑦ ᑲᑐᔾᔨᖃᑎᒌᖕᒥᓄᑦ ᐊᒻᒪᓗ ᓄᓇᕗᑦ ᒐᕙᒪᒃᑯᑦ ᐆᒪᔪᓕᕆᔨᒃᑯᖕᒥᓄᑦ.

ᓇᒥᑐᐃᓐᓇᖅ ᓄᓇᒥ ᖃᐅᔨᔭᐅᔪᖃᕋᐃᑉᐸᑦ ᐃᓄᒃᑕᓕᖕᒥᒃ ᖃᓄᑐᐃᓐᓇᖅ ᐊᐅᓚᑦᓯᔪᓂᒃ ᑕᒪᒃᑯᐊ ᐊᓪᓚᒃᑕᐅᖅᑲᑦᑕᕐᓂᐊᖅᑐᑦ ᐊᒻᒪᓗ ᓇᓗᓇᐃᖅᑕᐅᖅᑲᑦᑕᕐᓗᑎᒃ ᑕᒻᒪᕆᒃᑯᑎᒃᑯᑦ ᐋᕿᒃᓯᒪᓂᐊᕐᒪᑕ ᐊᒻᒪᓗ ᖃᐅᔨᒪᖅᑲᑦᑕᕐᓂᐊᕐᒪᒋᑦ ᕿᑎᕐᒥᐅᑦ ᐃᓄᐃᑦ ᑲᑐᔾᔨᖃᑎᒌᑦ ᓄᓇᓕᕆᔨᖕᒥᑕ ᐊᒻᒪᓗ ᑲᖕᒥᔫᓂᕐᒥᐅᑦ, ᑐᓪᓕᐊᑕ ᒥᓂᔅᑕᐅᑉ ᐃᓕᖁᓯᓕᕆᔨᒃᑯᓐᓄᑦ ᐃᖃᓗᖕᓂᓗᐊᒻᒪᓗᐃᑦᑕᕐᓂᑕᓕᕆᔨᒃᑯᓐᓄᑦ ᖃᐅᔨᓴᕈᑕᐅᔪᓄᑦ ᐊᑐᐊᒥ. ᓄᐊᓯᔪᖃᖃᑦᑕᓚᖓᖕᒥᑐᖅ ᐅᕝᕙᓗᑭᐊᖅ ᐸᒡᕕᓴᒃᑐᖃᖃᑦᑕᓚᖓᖕᒥᑐᖅ ᖃᓄᐃᑦᑐᑐᐃᓐᓇᕐᓂᒃ ᐃᑦᑕᕐᓂᑕᓂᒃ, ᐃᑦᑕᕐᓂᑕᖅᑕᓕᖕᓂᑦᓗᑭᐊᖅ ᓄᓇᒥ.

7. ᓴᓗᒻᒪᖅᓴᐃᒍᑎᒃᓴᑦ

ᐱᔭᕇᖅᓯᒪᓕᖅᐸᑕ ᐃᓘᓐᓇᕐᒥᓂ ᓄᓇᓂ ᐃᑰᑕᖅᕕᕕᓃᑦ, ᓇᒃᑎᖅᑕᐅᓂᑯᑦ ᐋᔭᖅᑕᐅᖃᑦ ᑕᕆᐊᓖᑦ ᐅᕝᕙᓗᑭᐊᖅ ᓄᓇᐅᑉ ᖃᖓᑦ ᐃᒥᕐᒥᒃ ᑰᒃᑐᖅᑉᐸᑦ ᑐᕋᑦᑐᓂᒃ ᐃᑰᑕᖅᕕᕕᓂᕐᓄᑦ ᑭᓪᓚᕐᓄᑦ, ᑭᓪᓚᐃᑦ ᓯᒥᒃᑕᐅᖃᑦ ᑕᓂᐊᖅᑐᑦ ᐊᒻᒪᓗ ᖁᐊᖅᑎᑕᒐᕐᓂᒃ ᑲᐃᒻᒥᑦᓯᕕᐅᓗᑎᒃ ᓄᓇᐅᑉ ᐃᓗᐊᓄᑦ ᐋᖅᓯᔪᖃᓚᐅᖕᒥᓂ ᓂᖓᓂ ᐃᑰᑕᕈᑎᒥᓂᕐᒥᒃ ᐃᒥᖅᖃᒥᖁᓇᒍ ᑕᒡᕗᖓ.

ᑕᓯᕐᓂᒃ ᐃᑰᑕᖅᑐᑦ, ᐃᓘᓐᓇᑎᒃ ᐃᑰᑕᖅᕕᕕᓃᑦ ᓯᒥᒃᑕᐅᖃᑦ ᑕᓚᖓᑦ ᐊᒻᒪᓗ ᖁᐊᖅᑎᑕᒐᕐᒥᒃ ᐱᑕᑦᓯᖅᑕᐅᖃᑦ ᑕᕐᓗᑎᒃ ᓄᓇᒨᖓᒥᒃ, ᑕᓯᐅᑉ ᐃᖃᓂ ᐊᒻᒪᓗ ᐃᑰᑕᖅᑕᒥᓃᑦ ᐋᔭᖅᑕᐅᖃᑦ ᑕᕐᓂᐊᖅᑐᑦ ᑕᓯᕐᒥᒃ. ᖃᓄᐃᑦ ᑐᑐᐃᓐᓇᕐᓂᒃ ᐅᕝᕙᓗᑭᐊᖅ ᐃᓕᕐᓂᑯᑦ ᕿᒻᒪᑯᑦ ᓄᐊᑕᐅᖃᑦ ᑕᕆᐊᖃᕐᒥᑦ ᑐᑦ ᑕᓯᐅᑉ ᖃᖓᓂᑦ. ᖃᓄᐃᑦ ᑐᑐᐃᓐᓇᐃᑦ ᖁᐊᕈᑎᒍᓐᓇᖅᑐᑦ ᓯᑯᒧᑦ ᐃᑰᑕᖅᑐᖃᑦ ᑎᑦᓗᒍ ᐋᔭᖅᑕᐅᖃᑦ ᑕᓂᐊᖅᑐᑦ ᓯᑯᒥᒃ ᐃᒋᑕᐅᖃᑦ ᑕᕐᓗᑎᒃ ᐊᒃᑕᖅᕕᑦᓚᕆᒻᒧᑦ ᒪᐅᖓᐃᓐᓇᐅᕐᒥᑦᑐᖅ.

ᐃᓘᓐᓇᑎᒃ ᓴᓇᕐᕈᑎᓕᒫᑦ, ᐅᖅᓯᐊᓗᐃᑦ, ᓯᓇᒃᑯᑖᑦ ᓈᑕᐅᖃᑦ ᑕᓂᐊᖅᑐᑦ ᐃᑰᑕᖅᕕᖕᓂᒃ ᐱᔭᕇᕋᐃᒍᑎᒃ ᐃᑰᑕᖅᕕᖕᒥᓐᓂᒃ. ᐃᓱᒪᑕᕆᔭᖅ ᖃᐅᔨᓴᑦ ᓯᐊᖃᑦ ᑕᓂᐊᖅᑐᖅ ᕿᒥᕐᕈᓗᓂ ᓄᓇᒥ ᖃᓄᐃᑦ ᑐᑐᐃᓐᓇᐃᑦ ᐋᕿᓯᐊᖅᓯᒪᓚᓗᐊᕐᒪᖔᑕ.

ᓯᓕᓗ,ᑕᑯᓗᒋᑦ ᐅᑯᓇᓃᑦ ᑐᑦ ᐊᑦᓚᒃᓯᒪᔪᓄᑦ ᐃᓚᒋᓕᐅᑎᓯᒪᔪᑦ ᐱᔾᔪᑎᓃᑦ ᕿᒪᒃᑕᐅᓕᖅᐸᑦ ᐊᒻᒪᓗ ᓴᓗᒻᒪᖅᓴᐃᒍᑎᒃᓴᑦ.

ᐃᓘᓐᓇᑎᒃ ᐊᑭᐅᔪᑦ ᑕᒡᕗᖓᓐᓄᑦ ᓴᓗᒻᒪᖅᓴᐃᒍᑎᒃᓴᑦ ᐃᓚᒋᔭᐅᓂᐊᖅᑐᑦ ᐱᓕᕆᐊᒃᓴᒫᖓᓐᓄᑦ ᑮᓇᐅᔭᒃᓴᖅᑭᑕᐅᔪᓄᑦ. ᖃᓄᐃᑦ ᑐᑐᐃᓐᓇᐃᑦ ᓴᓗᒻᒪᖅᓴᐃᒍᑎᒃᑲᓐᓂᒥᓃᑦ ᐊᑭᖕᒥᑦ ᐊᑐᖅᑕᐅᓛᖅᑐᑦ ᐱᓕᕆᐊᒃᓴᓕᕆᔾᔪᑎᓄᑦ ᑮᓇᐅᔭᖅᑭᑕᐅᔪᓄᑦ ᑕᒪᒃᑯᐊ ᐃᓘᓐᓇᑎᒃ ᓴᓗᒻᒪᖅᓴᐃᒍᑎᓄᖓᒻᒪᑕ ᐱᓕᕆᐊᒃᓴᑦ ᐱᔭᕇᖅᑕᐅᒋᐊᓖᑦ.

8. ᐊᑑᑕᐅᔪᓐᓇᖅᑐᑦ,ᓚᐃᓴᑦ,ᐱᔪᓐᓇᐅᑏᑦ

NCG-ᑯᑦ ᐱᓯᒪᔪᑦ 202-ᓂᒃ ᓇᐃᐱᑦᓯᕕᐅᓯᒪᔪᓂᒃ ᓇᓗᓇᐃᖅᓯᕕᒋᓯᒪᔭᕐᒥᓐᓂᒃ ᐊᒻᒪᓗ 14 ᓇᐃᐱᑦᓯᕕᒋᓯᒪᔭᕐᒥ ᓇᓗᓇᐃᖅᓯᓯᒪᕕᒋᓪᓗᒋᑦ ᐊᑭᓕᖅᑐᒐᕐᒥ. ᑕᑯᓗᒋᑦ ᐅᑯᓄᖓᖓᑦ ᐃᓚᒋᓕᐅᑎᓯᒪᔪᑦ ᓯᓕᐅᓂᒃ ᑳᑦ.

NCG-ᑯᑦ ᐱᔪᓐᓇᐅᑎᓖᑦ ᐊᒻᒪᓗ ᓄᓇᒨᖓᒥᒃ ᓚᐃᓴᖃᑎᖕᒥ ᐅᑯᐊ:
NWB 2BE-CRA1015 – ᐋᕿᒋᐊᖅᑕᐅᓛᕈᒪᔪᑦ
Kit.I.A KTL306C301-ᐋᕿᒋᐊᖅᑕᐅᓯᒪᔪᑦ
Kit.I.A KTL305C004-ᐋᕿᒋᐊᖅᑕᐅᓯᒪᔪᑦ
INAC LUP N2009C0018 – ᐋᕿᒋᐊᖅᑕᐅᓛᕈᒪᔪᑦ
INAC LUP N1009C0019 ᐃᓄᓕᓇᔨᑐᖃᒃ ᑯᑎᒍᑦ ᓄᓇᓕᓇᔾᔪᑎᑦ
NIRB – 07EN021 ᓄᓇᕗᑦ ᐊᕙᑎᓕᓇᔨᑦ ᑲᑎᒪᔨᖕᒥ ᑎᒍᑦ

ᑐᒃᓯᖅᑑᑎᑦ ᐱᙵᑦ ᓂᐅᕐᕈᑎᓕᓇᔾᔪᑎᑦᑲᖓᑦ ᐊᑭᓕᖅᑐᒐᑦ ᐊᑑᑕᐅᓛᕈᒪᔪᑦ, ᐊᒻᒪᓗ ᐋᕿᖕᒥᐊᕈᑎᒃᓴᑦ ᒫᓐᓇ ᐅᑯᓄᖓᖓᓄᑦ ᓄᓇᕗᑦ ᐃᒪᓕᓇᔨᑦ ᑲᑎᒪᔨᖕᒥ ᑎᒍᑦ ᐃᒪᓕᓇᔾᔪᑎᑦ, ᑲᓇᑕᐅᑉ ᒐᕙᒪᒃᑯᖕᒥ ᑎᒍᑦ ᓄᓇᓕᓇᔾᔪᑎᑦ, ᕿᑎᕐᒥᐅᑦ ᐃᓄᐃᑦ ᑲᑐᔾᔨᖃᑎᒌᑎᒍᑦ ᓚᐃᓴᖃᕈᑎᑦ.

9. ᐊᒃᑕᑯᑦ ᐊᒃᑕᖅᑕᐅᖃᑦᑕᕐᓂᖕᒥ

ᐃᓘᓐᓇᑎᒃ ᐃᑭᒍᓐᓇᖅᑐᓕᒫᑦ ᐊᒃᑕᑯᑦ ᐃᑭᑕᐅᖃᑦᑕᕐᓂᐊᖅᑐᑦ ᐃᑭᑦᓯᕕᖕᒥ ᐊᓯᓂ. ᐃᓘᓐᓇᑎᒃ ᐊᓯᖕᒥ ᐊᒃᑕᑯᑦ ᓄᓇᒥᒃ ᓈᑕᐅᖃᑦᑕᕐᓂᐊᖅᑐᑦ ᐊᒻᒪᓗ ᐊᒃᑕᖅᕕᓪᓚᕆᒻᒧᑦ ᐊᒃᑕᖅᑕᐅᖃᑦᑕᕐᓂᒃ. ᐃᒥᖅᐊᑐᖅᑕᐅᓂᑯ ᐊᒻᒪᓗ ᖁᖅᑕᑯᒥᓃᑦ ᐊᒃᑕᖅᑕᐅᖃᑦᑕᕐᓂᐊᖅᑐᑦ ᓄᓇᖓᓂ ᓄᑖᒥ ᐊᒃᑕᖅᕕᖕᒧᑦ ᐃᒥᕐᒥᒃᓴᓗᒻᒪᐃᓲᒧᑦ.ᑕᑯᓗᒋᑦ ᐅᑯᓇᓂᐃᓚᒋᓕᐅᑎᓯᒪᔪᑦ ᐅᑯᐊ NCG-ᑯᑦ ᐊᒃᑕᑯᖕᒥᓂᒃ ᐊᐅᓚᑦᓯᔾᔪᑎᑦ.

10. ᓴᓇᕐᑭᑎᑦ

ᐃᓚᒋᔭᐅᓗᑎᒃ ᒪᑯᐊ ᐅᓯᓕᖅᑑᑦ, ᓴᓕᒍᑦ, ᒪᓂᖅᑲᒃᓴᐅᑦ ᒫᓐᓇ ᑕᒪᓃᑦᑐᑦ ᓄᓇᒥ, ᓈᑕᐅᒋᐊᖃᕐᖅᑐᑦ ᓄᑖᑦ ᐃᒃᑕᕆᒃ ᑐᓕᕆᔾ ᔪᑎᑦ ᓴᓇᕐᑭᑏᑦ ᐊᑐᕐᓗᑎᒃ ᖃᖓᔪᖅᐸᖕᒥᒃ ᐅᓯᔨᒥᒃ ᐃᒃᑕᕆᒃᑐᓂᒃ ᐅᐱᕐᖑᓂ 2011.

1	CAT320D ᓴᒡᒐᐅᑦ
2	CAT 730AT ᐊᒃᓴᓘᑎᖅᐸᒃ
1	CAT CS563SD ᓄᓇᒥᒃ ᓯᑎᑦᓕᑎᕆᒍᑦ
1	CAT 143H ᒪᓂᖅᑲᒃᓴᐅᑦ
1	ᓴᐃᒍᓕᖅᑕᐅᓗᓂ ᐊᐅᓚᐅᑎᑕᓕᒃ ᐃᑯᒪᓂᒃ
1	ᓴᓇᕐᑭᑦ ᐊᒃᓴᓘᑦ
1	ᐅᖅᓱᐊᓗᒃ ᑕᐅᑦ
2	35,000 l ᐅᖅᓱᐊᓗᖃᐅᑎᑦ
1	1000 l ᐅᖅᓱᐊᓗᖃᐅᑦ
1	ᑕᕆᐅᕐᒨᓱᖅ
1	ᓴᓇᕐᑭᑎᑕᓕᒃ ᐊᒻᒪᓗᐅᖅᓱᖅᑎᑭᑎᖃᕝᕕᒃ
1	2 ᐊᒃᓴᓗᑏᒃ ᐅᓯᔭᒃ ᔪᑏᒃ
6	ᓯᑕᒪᓂᒃ ᐊᒃᓴᓗᑎᓖᑦ ᓄᓇᒃ ᑯᓲᑦ
2	200Kw ᐊᐅᓚᐅᑎᑦ ᐃᑯᒪᑦ
1	3k GPD ᐊᒃᑕᐅᑦ
1	100 Kg/hr ᐃᑭᑦᓯᕕᒃ
1	ᐃᑰᑕᑭᑦ ᐃᒪᖃᓲᖅ
1	ᓯᖃᑦᓖᑦ ᐅᔭᖃᓂᒃ

ᓴᓇᕐᑭᑏᑦ ᐊᑐᐃᓐᓇᕆᔭᐅᓛᖅᑐᑦ ᓄᓇᓕᒋᔭᒥ ᐊᓯᓂ, ᐊᒻᒪᓗ ᐊᕐᑯᑎᓕᕆᔾᔪᑕᐅᓗᑎᒃ ᐊᒻᒪᓗ ᒥᑦᑕᖅᕕᒃᓴᒥᒃ ᐊᑑᑎᑎᑦᓗᒋᑦ 2-3 ᐊᕐᕌᒍᐃᑦ.

11. ᐅᖅᓱᐊᓗᒃ

ᒥᒃᓴᐅᓴᒃᑐᑦ 3500 ᖃᑦᑕᐅᔭᐃᑦ ᐊᐅᓚᐅᑎᓯᐅᑏᑦ ᖃᖓᔪᖅᓱᐅᑏᑦ ᐊᑐᖅᑕᐅᖃᑦᑕᓛᖅᑐᑦ ᕿᓂᖅᑐᖃᑦ ᑎᑦᓗᒍ ᐅᕙᓂ 2011. ᐃᓘᓐᓇᑎᒃ ᐅᖅᓱᐊᓗᖃᐅᑏᑦ ᐃᓂᖃᓛᖅᑐᑦ ᐊᒻᒪᓗ ᖃᐅᔨᓴᖅᑕᐅᖃᑦ ᑕᕐᓗᑎᒃ ᒪᓕᒃᑐᓂᒃ ᒪᓕᒃᑕᐅᕐᑯᔭᓂᒃ ᓄᓇᓕᕆᔾᔪᑎᑦᑎᓐᓄᖓᓂᒃ ᐱᔪᓐᓇᐅᑎᑦᑎᒍᑦ, ᐃᓄᐃᑦ ᓄᓇᕐᑯᑖᓂᓄᓇᓕᕆᔾᔪᑎᑦ ᓚᐃᓴᑎᒍᑦ ᐊᒻᒪᓗᐃᒥᓕᕆᔾᔪᑎᑎᒍᑦ ᓚᐃᓴᓂᒃ. ᖃᐅᑕ ᖃᐅᑕᒫᑦ ᕿᒥᕐᑭᔭᐅᖃᑦᑕᓛᖅᑐᑦ ᖃᐅᔨᓴᖅᑕᐅᓗᑎᒃ ᐅᖅᓱᐊᓗᖃᐅᑏᑦ. ᖃᑦᑕᐅᔭᐃᑦ ᐃᓂᖃᓛᖅᑐᑦ ᐃᖅᒥᒃᑯᑦ ᐃᓕᐅᖃᖅᑕᐅᑦᓱᐊᖅᓱᒪᓗᑎᒃ ᑐᑭᓕᓐᑦ ᑎᑦᓗᒋᑦ ᓄᓇᒥᑯᕝᕕᖕᒥᑦ ᑐᕌᑦᑎᑦᓗᒋᑦ ᓇᓕᒧᑏᑦᓗᑎᒃ ᓱᕐᓗ ᖃᐅᔨᓴᖅᑐᐅᑦ 3-ᒦᑦᑐᖅ ᐊᒻᒪᓗ 9-ᒥ ᑕᐃᒪᓐᓇᐃᓐᓇᖓᓗᑎᒃ. ᐊᑯᕐᖓᑦ ᖃᑦᑕᐅᔭᐃᑦ ᐱᓱᒃᕕᐅᔪᓐᓇᕐᓗᑎᒃ ᖃᐅᔨᓴᖅᑐᒧᑦ. ᖃᑦᑕᐅᔭᐃᑦ ᐃᒪᖃᖕᒥᑦᑐᑦ ᐅᓯᔭᐅᖃᑦᑕᓛᖅᑐᑦ ᑲᖕᒥᓂᕐᓂᕐᒧᑦ ᐊᐅᓪᓚᖅᑎᑕᐅᖃᑦᑕᓛᕐᒪᑕ ᐊᐅᔭᒃᑯᑦ ᖃᑦᓗᓈᑦ ᓄᓇᖓᓐᓄᑦ ᓯᑲᐅᒃᑯᑦ. ᑐᒃᓯᕋᖅᑐᒍᑦ ᐋᕿᔪᒪᓪᓗᑕᒪᕐᑮᓐᓂᒃ ᐅᖅᓱᐊᓗᖃᐅᑎᒃᓵᖕᓂᒃ ᓄᑖᑉ ᐊᐅᓚᐅᑎᑦ ᐅᖅᓱᐊᓗᖃᐅᑎᒃᓴᖓᒃ ᐊᒻᒪᓗᓴᓇᔾᔪᑎᓄᑦ ᐃᒃᑕᕆᒃᑐᓂᒃ. ᐃᓚᒋᔭᐅᓛᕐᒥᔪᖅᒥᑭᔪᖅᐅᖅᓱᐊᓗᖃᐅᑦ ᐃᑯᖓᓛᕐᒪᑦ ᓄᑖᒧᑦ ᐃᑭᑦᓯᕕᖕᒧᑦ.

ᐃᓘᓐᓇᑎᒃ ᓯᑎᔫᑎᓕᕆᔾᔪᑎᑦ ᐃᑰᑕᖃᑎᓕᒫᑦ ᐊᒻᒪᓗᐊᐃᑉᐸᖕᒥ ᐃᑰᑕᕐᑎᑦ ᐊᑐᖅᑕᐅᖃᑦᑕᓛᖅᑐᑦ ᖃᑦᑕᐅᔭᓂᒃ ᐅᖅᓱᐊᓗᖕᓂᒃ. ᓂᕆᐅᒃᑐᒍᑦ ᐅᖓᓚᑏᖕᒥ ᑐᖅ 800 ᖃᑦᑕᐅᔭᐃᑦ ᕿᒪᒃᑕᐅᓛᖅᑐᑦ ᓄᓇᒧᑦ ᐅᑭᐅᖑᑎᑦᓗᒍ ᐅᑯᓇᓂ 2011-2012.

ᐋᕿᒋᐊᖃᒻ ᒥᔪᒍᑦ ᐅᖅᓱᖅᑎᕈᑎᒥᓂᒃ ᑯᕕᒃᓴᒥᒃ ᐅᖅᓱᓴᐅᑕᐅᖃᑦᑕᓛᕐᒪᑕ ᓄᑖᒧᑦ ᓴᓐᓇᕕᖕᒧᑦ, ᐊᑐᖃᑦᑕᓛᕐᒪᑦ ᐅᖅᓱᖅᑎᕈᑎᒥᓂᖅ,ᑕᒪᓐᓇᐱᐅᖅᓱᐊᕐᓂᐅᒻᒪᑦ ᒪᐅᖓᐃᓐᓈᕆᓂᐅᖕᒥᒪᑦ ᐊᑐᒃᑲᓂᕐᓂᖅᐊᒻᒪᓗᐸᓚᕐᓂᐊᕐᒪᑕᓈᑕᐅᖃᑦᑕᖅᑐᑦ ᐊᒃᑕᑯᑦ ᐱᔪᑦ ᑕᒃᕙᖓ ᓄᓇᒥᒃᐱᓕᕆᕕᖕᒥᒃᐊᒃᑕᖅᑕᐅᓲᖓᒻᒪᑕ ᓄᓇᐅᑉ ᐊᓯᐊᓄᑦ.

12. ᐅᖅᓱᐊᓗᖕᒥᒪᐅᖓᐃᓐᓇᖅᑯᕕᔪᖃᑑᑦᓚᓂᖅᐸᑦᓇᑦᓕᐅᒃᑯᒫᑦ

ᑕᑯᓗᒋᑦ ᐅᑯᓇᓂᐃᓚᒋᓕᐅᑎᓯᒪᔪᑦ ᐅᑯᐊ NCG-ᑯᑦ ᑯᕕᔪᖃᑑᑦᓚᖅᓂᖅᐸᑦ ᓇᑦᓕᐅᒃᑯᒫᖕᒥ

13. ᖃᓄᖅᐊᑐᖅᑕᐅᖃᑦᑕᕐᓂᐊᖅᑐᑦ ᐅᖅᓱᐊᓗᐃᑦ ᐊᓯᐊᓄᑦ ᓈᑕᐅᓕᕋᐃᑉᐸᑕ

ᐊᐅᓚᑕᐅᓲᖅ ᐊᒡᒐᒻᒧᑦ ᐊᒻᒪᓗ ᐊᐅᓚᐅᑎᓕᒃ ᒥᑦᓗᐊᕈᑦ ᑳᒥᑏᒃᑯᑎᓕᒃ ᐅᖅᓱᐊᓗᒃᑕᐅᑦ ᐊᒃᓴᓘᑦ ᐃᓂᓕᒃ, ᖃᒥᑏᒃᑯᑎᖓᑦ ᐊᒻᒪᓗᑯᕝᕕᔪᖃᑑᑦᓚᖅᓂᖅᐸᑦ ᓇᑦᓕᐅᒃᑯᒫᑦ ᐃᓗᐃᑦᑐᑦ. ᑕᑯᓗᒋᑦ ᐅᑯᐊ NCG-ᑯᑦ ᐅᖅᓱᐊᓗᓕᕆᔾᔪᑎᖕᒥ ᓇᑦᓕᐊᒃᑯᒫᖅᓱᐅᑎᑦ.

14. ᐊᕙᑎᓕᕆᔨᑦᑎᑦ

ᐱᓕᕆᕕᖕᒥ ᕿᓂᖅᑐᑦ ᐱᓕᕆᑎᑦᓗᒋᑦ, ᐊᕙᑎᓕᕆᔨᑦᑎᑦᑲᖏᖅᓱᓂᒃ ᐱᓕᕆᓕᖅᐸᑕ ᐊᒃᑐᐃᓗᐊᑦᑕᐃᓕᓂᐊᖅᑐᑦᓱᕐᕋᐃᓗᐊᑕᐃᓕᒍᑎᒃᓴᓂᒃ ᓄᓇᒥᒃ; ᐃᓘᓐᓇᑎᒃ ᐊᑑᑕᐅᖃᑦᑕᕐᓂᐊᖅᑐᑦ ᐅᔾᔨᑐᖅᑕᐅᑦᓱᐊᖃᑦᑕᕐᓗᑎᒃᓱᕈᖅᑎᕆᕐᑯᓇᒋᑦ ᑕᐃᒪᖕᒐᓕᒫᖅᐋᖅᒃᕕᖃᖕᑕᑐᓂᒃ.

ᐅᕙᓂ 2011 ᐅᕙᓂᓗ 2012 ᐅᔭᕋᓐᓂᐊᕐᓇᐅᑎᑦᓗᒍ ᕿᓂᖅᑎᑦᓗᒋᑦ, ᐅᑯᐊ NCG-ᑯᑦ ᐋᖅᒃᓱᐃᓱᒪᓛᖅᑐᑦᐃᒋᐊᕐᖑᑎᒃᓴᓂᒃ ᐊᕙᑎᓕᕆᔨᑦᑎᑦᕕᖕᒐᓂᒃ ᕿᒥᕐᕈᒍᑎᓂᒃ ᒪᑯᐊ ᐃᓚᒋᔭᐅᓗᑎᒃ:

- ᐊᕙᑎᓕᕆᓗᑎᒃ ᐃᓘᓐᓇᖕᒐᕕᖕᒐᓂᒃ: ᓱᓚᒥᒃ, ᓱᓚᑐᐃᓐᓇᕐᒥᒃ ᐊᓂᖅᑎᕆᕕᐅᓲᒥᒃ, ᐃᒪᐃᑦ ᖃᖕᒋᑦ, ᓄᓇᐅᑉ ᐃᓗᐊᓂᕐᑯᐊᖑᐃᓐᓇᖅᑐᖅ,ᓱᕐᒦᑦ ᓄᓇᔭᑦ,ᓄᓇᐅᑉ ᐱᐅᓱᖕᒐᖃᓄᐃᑦᑑᓂᖕᒐ
- ᖃᓄᐃᑦᑐᑦ ᐆᒪᔪᑦ ᐅᕙᑕᓃᑦᑐᑦ: ᐃᖃᓗᐃᑦ, ᐊᐅᓖᑦ ᐆᓇᖅᑐᓂᒃ ᓄᓇᒥᐅᑕᑦ ᐃᒪᕐᒥᐅᑕᑦ, ᑎᖕᒥᐊᑦ ᑐᓚᓲᑦ,ᑎᖕᒥᐊᖅᐸᐃᑦ ᓂᕆᓲᑦ ᐆᒪᔫᖃᑎᒥᓐᓂᒃ,ᐱᕈᖅᑐᑦ ᐊᒻᒪᓗᐱᕈᖅᕕᒋᓲᖕᒥ.
- ᐃᓄᓱᕐᕕᖕᒐᑦ ᑮᓇᐅᔾᔭᒃᓴᐅᑎᑦ ᐊᑑᑎᓂᓖᑦ: ᐱᓕᕆᐊᒃᓴᑦ ᓴᓇᔭᒃᓴᑦ, ᐃᓕᓐᓂᐊᕐᓂᖅ, ᓴᓇᒋᐅᖅᓴᕐᓂᒃ, ᐱᓕᕆᕕᖕᑯᑎᓖᑦ ᐊᑐᐃᓐᓇᐅᕕᐅᒍᓐᓇᖅᑐᑦ, ᐃᑦᑕᕐᓂᑕᑦ, ᐃᓕᖅᑯᓱᕐᕕᖕᒐᑦᖃᐅᔨᒪᔭᑦ.

ᕿᑎᕐᒥᐅᑦ ᐃᓄᐃᑦ ᑲᑐᔾᔨᖃᑎᒌᑦ ᐊᒻᒪᓗ ᐊᓯᖕᒥᑦ ᐃᓚᐅᓲᑦ ᐃᓘᓐᓇᑎᒃ ᖃᐅᔨᒪᑎᑕᐅᓛᖅᑐᑦ ᐊᒻᒪᓗᐃᓚᐅᑎᑕᐅᓛᖅᓱᑎᒃᑕᒪᒃᑯᓄᖕᒐᕕᖕᒐᑦᐊᑑᑕᐅᑎᑦᓗᒋᑦ.

15. ᐃᓄᓱᕐᕕᖕᒐᑦᑮᓇᐅᔾᔭᒃᓴᐅᑎᓄᑦᓗᐊᑑᑎᓂᓖᑦ

ᐅᑯᐊ North Country Gold Corp.-ᑯᑦ ᐊᖏᖅᓱᒪᖕᒪᑕᓄᓇᖕᒐᓂᒃ ᐱᓕᕆᖃᑎᖃᖃᑦᑕᓛᕐᒥᒃ ᐱᕚᑦᓕᕈᑎᒃᓴᓂᒃᑮᓇᐅᔾᔭᒃᓴᐅᑎᕕᖕᒐᓂᒃ ᐊᒻᒪᓗᐱᕚᑦᓕᐊᑎᑦᓱᒍᑎᓂᒃ ᕿᑎᕐᒥᐅᓂ,ᐊᑑᑕᐅᖃᑦᑕᓛᕐᒪᑕᓗᐱᓕᕆᖃᑎᑮᒍᑎᑦᒪᓕᒃᑐᑦᐃᓄᐃᑦᐊᑑᑎᓂᖃᕝᕕᖕᒥᕕᖕᒐᑦᐱᐅᓱᖕᒥᓄᑦ,ᐃᓚᒋᔭᐅᓗᑎᒃᐱᓕᕆᖃᑎᑮᓐᓂᖅ,ᐊᑐᐃᓐᓇᐅᕕᖃᓐᓂᖅᐊᒻᒪᓗᐊᑲᐃᑦᑐᓂᒃᐋᖅᒃᓱᐃᖃᑎᑮᓐᓂᖅ,ᓴᕿᐊᔭᐅᓛᕐᒥᖕᒪᑕᓄᓇᕗᑦᒥᐅᓄᑦᐱᓕᕆᕕᖕᑯᑎᓕᖕᓄᑦᐊᑑᑕᐅᔪᓐᓇᖅᑐᑦ.ᑲᒻᐸᓂᒃᑯᑦᐅᒃᐱᕈᓱᖕᒪᑕᐱᕚᑦᓕᕈᑎᒃᓴᖕᒥᓂᒃᓄᓇᓖᑦᐱᓕᕆᐊᒃᓴᖅᑖᕐᓗᑎᒃᐊᒻᒪᓗᓴᓇᒋᐅᖅᓴᕐᓂᒃᐊᒻᒪᓗᐊᑑᑕᐅᑎᑦᓱᓛᕐᒪᑕᐱᓕᕆᐊᒃᓴᓂᒃᕿᓂᖅᑐᖅᑎᑦᓗᒍᐅᑯᓇᓂᐱᑕᓕᖕᓂᐱᖕᒐᓂᖃᖃᓂᐱᕚᑦᓕᕈᑎᒃᓴᓂᒃ.ᑲᒻᐸᓂᒃᑯᑦᖃᐅᔨᖅᑕᑦᑕᖅᓱᒪᑕᐊᑑᑕᐅᓱᒪᔪᓂᒃᐃᒪᐃᑦᓗᐊᖅᑐᓂᒃ $47.5ᒥᓕᐊᑖᓚᓂᒃᐊᑐᖅᑕᐅᓱᒪᔪᑦᐅᑯᓄᖓNorth Country-ᑯᓐᓄᑦᐊᒻᒪᓗᓱᕗᓕᖕᒥᓄᑦᑲᒻᐸᓂᓄᑦᓄᓇᕗᑦᒥᑕᐃᒪᖕᒐᓕᑦ 1992-ᖑᔪᒻᒪᑦᐅᖕᒐᓕᕈᖕᒐᖅᑐᑦ $10ᒥᓕᐊᑖᓚᐃᑦᕿᓂᕈᑕᐅᓱᒪᔪᑦᐅᕙᓂ 2010-ᒥ.ᐊᑕᖏᖅᓱᑎᒃᑲᑎᖅᑐᖅᓱᒪᔭᑦᐊᑭᓕᖅᑐᒐᑦᐅᐸᓗᒥᒧᓄᑦ,ᐅᑯᐊ North Country Gold-ᑯᑦᐊᑐᖅᓱᒪᔪᑦᐅᖕᒐᓄᑦ $8ᒥᓕᐊᑖᓚᐃᑦᓄᓇᕗᑦᒥᐅᓄᑦᓇᖕᒥᓂᕆᔭᓄᑦᐅᕝᕙᓗᑭᐊᖅᐱᓕᕆᖃᑕᐅᔪᓄᑦᓂᐅᕕᐊᒃᓴᓂᒃᐊᑐᐃᓐᓇᐅᑎᑦᓱᔪᓄᑦᐊᒻᒪᓗᐱᓕᕆᑎᑦᓱᖃᑦᑕᖅᓱᒪᒃᑦᓗᑎᒃᐅᖕᒐᕕᖕᒐᓂᒃ 54ᓄᓇᕗᑦᒥᐅᓂᒃᐊᑑᑎᑎᑦᓗᒋᑦᑕᐃᒪᖕᒐᓕᑦ 7ᐊᕐᕋᒍᐃᑦ.ᑲᒻᐸᓂᒃᑯᑦᓱᓕᑕᐃᒪᓐᓇᓴᐃᓐᓇᖅᐊᑑᑎᑦᓱᐊᕈᒪᔪᑦᐱᕈᐸᑉᐸᑦᓕᐊᑎᑦᓱᓗᑎᒃᓄᓇᓕᖕᓂᓴᓇᕕᖕᓂᒃᐊᒻᒪᓗᓴᕿᐊᑎᕆᖃᑦᑕᕐᓗᑎᒃᐱᓕᕆᐊᒃᓴᓂᒃᓄᓇᕗᑦᒥᐅᓄᑦᓄᓇᖃᑎᑦᑎᓐᓄᑦ.

16 ᓱᕗᒧᐊᒍᑎᒃᓴᑦᐅᔾᔨᕆᔭᑦᑐᑭᖕᒥ

ᐱᕙᓪᓕᐊᔭᐅᔪᓐᓇᑐᐃᓐᓇᕆᐊᓖᑦᒎᓗᑕᓕᖕᒥᐅᔭᕋᓐᓂᐊᕐᓗᑎᒃᐃᑲᓂᐱᖕᒐᓂᒃᖃᖃᓕᖕᒥᓴᖅᑮᓇᔭᖅᑐᑦᐃᒪᐃᑦᓗᐊᖅᑐᓂᒃ 200ᐅᖕᒐᓄᑦᐱᓕᕆᐊᒃᓴᓂᒃᐊᒻᒪᓗᐊᑑᑎᓂᖃᑦᓱᐊᕋᔭᖅᑐᑦᐅᑯᓄᖓᓄᓇᓖᖕᓄᑦᑯᒐᕈᒻᒧᑦᐊᒻᒪᓗᓇᐅᔾᔭᓄᑦ.ᐅᑯᐊ NCG-ᑯᑦᐃᓕᑕᖅᓱᔪᑦᐊᑑᑎᓂᖃᕈᓐᓇᖅᑐᑦᐊᐅᓚᑕᐅᓕᕈᑎᒃᐊᑯᕐᖑᓐᓂᐃᓚᒋᔭᐅᖃᑕᐅᔪᑦᑎᒍᒥᐊᖃᑕᐅᔪᑦ,ᐃᒃᐱᔭᐅᑦᓱᐊᕐᓗᓂᓗᐱᐅᓱᖅᓱᖅᑐᖅᓄᓇᐊᕙᑖ,ᐊᒻᒪᓗᐃᒃᐱᒍᓱᑦᓱᐊᕐᓗᑎᒃᐱᓕᕆᐊᒃᓴᓕᕆᔨᑦᑎᒃᖃᐅᑕᒫᑦᐊᑑᑕᐅᖃᑦᑕᕋᔭᖅᑐᓂᒃ,ᑎᑭᐅᑎᕕᐅᑦᓱᐊᖅᑎᑦᓗᒋᑦᒪᑭᒪᔭᔪᑎᒃᓴᑦᐱᕙᑦᓕᐊᑎᑦᓱᒍᑎᑦᐊᑑᑕᐅᖃᑦᑕᕋᔭᖅᑐᓂᒃ,ᐊᑑᑕᐅᑎᑦᓱᒍᒪᖕᒪᑕᕿᓂᖅᑐᖅᑎᑦᒪᑕᐅᔪᖕᒥᑦᐊᑑᑕᐅᖃᑦᑕᕋᔭᖅᑐᓂᒃᐱᕈᖅᑐᑦᐱᔪᑦᓄᓇᕗᑦᓂᒃᐱᓕᕆᔨᑦᐊᒻᒪᓗᓴᕿᑎᕆᖃᑦᑕᕐᓗᑎᒃᐊᔪᖕᒋᖅᓴᕐᓗᑎᒃᑕᒪᒃᑯᐊᐊᑑᑎᓂᖃᑦᓕᕆᒻᒪᑕᓄᓇᕗᖕᒥᓄᑦ.